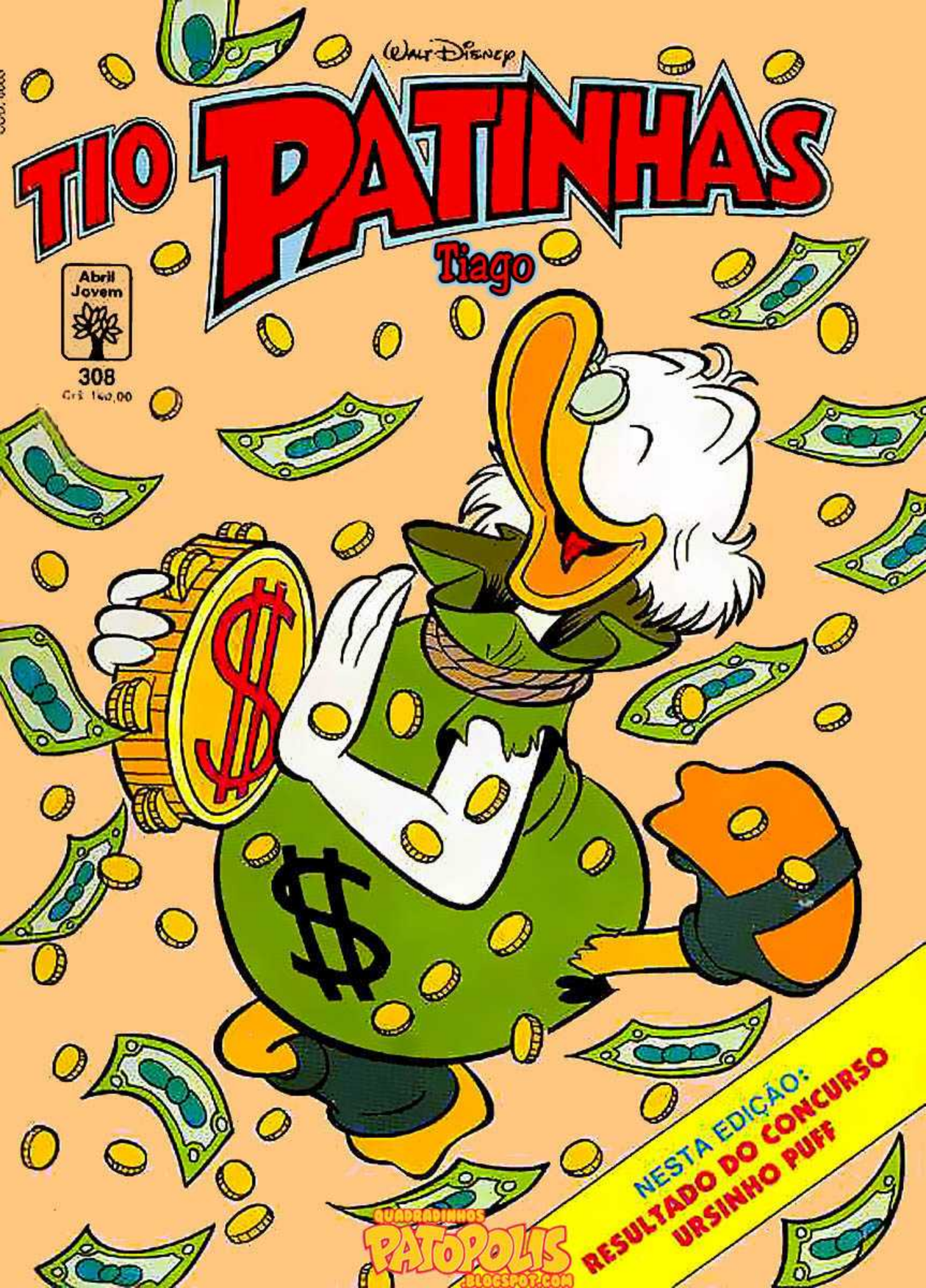
Walt Disney
TIO PATINHAS
Tiago
Abril Jovem
308
Cr$ 140,00
NESTA EDIÇÃO:
RESULTADO DO CONCURSO
URSINHO PUFF
QUADRADINHOS PATÓPOLIS .BLOGSPOT.COM

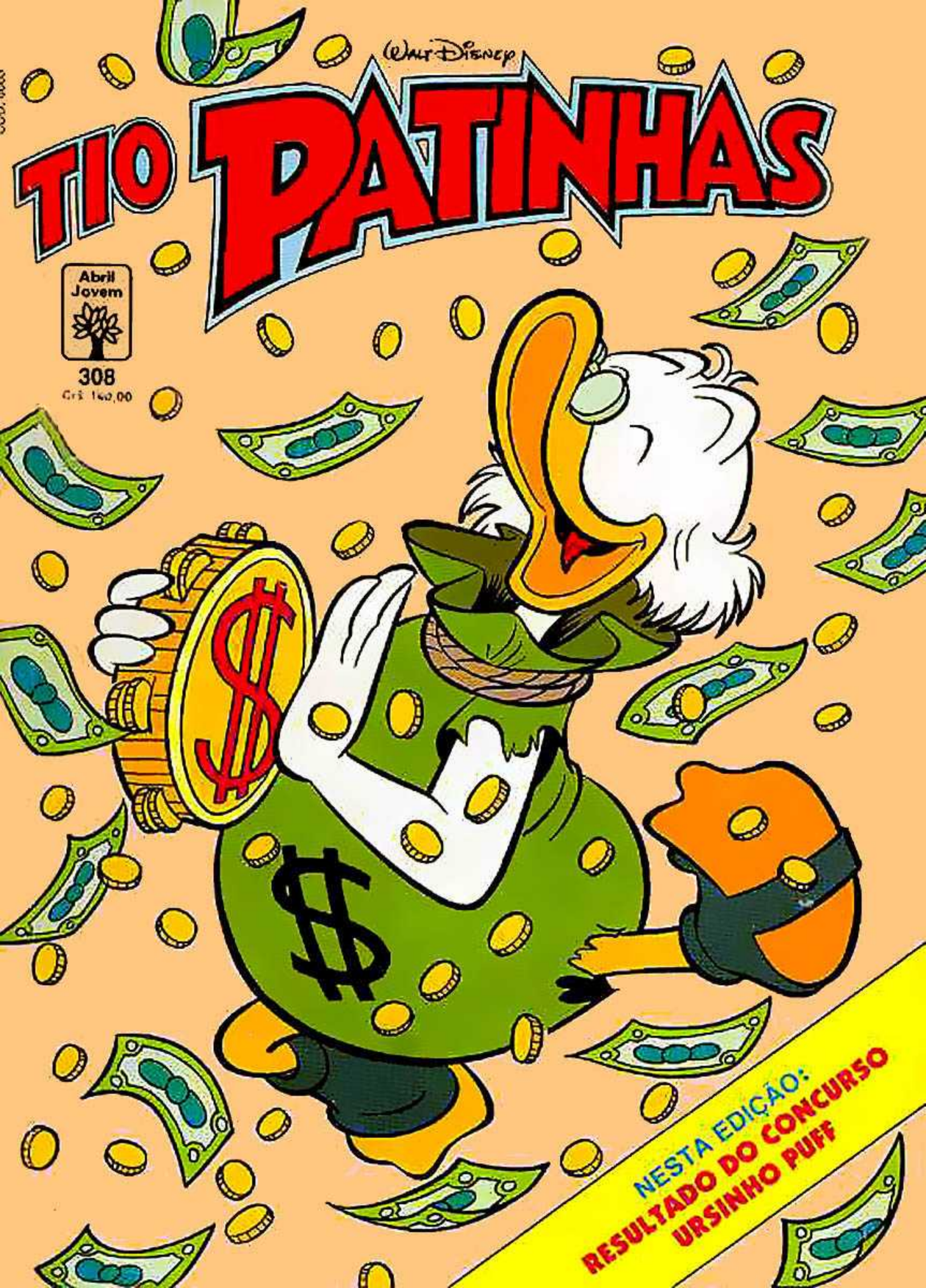
WALT DISNEY
TIO PATINHAS
Abril Jovem
308
Cr$ 142,00
NESTA EDIÇÃO:
RESULTADO DO CONCURSO
URSINHO PUFF

O QUEIJO RARO

SUPEREMPÓRIO

TEM DE TUDO

O TIO PATINHAS ESTÁ INAUGURANDO O MAIOR EMPÓRIO DO MUNDO! ELE AFIRMA QUE SEU ESTOQUE TEM TODOS OS MANJARES IMAGINÁVEIS DE QUALQUER PARTE DO PLANETA!

ESTE É O MEU LEMA, PESSOAL...

...SE VOCÊ NÃO ENCONTRAR AQUI O QUE ESTÁ PROCURANDO, PROMETO IR ATÉ O FIM DO MUNDO PRA TRAZER O MANJAR!

SE NÃO TEM NO ESTOQUE, A GENTE VAI BUSCAR.

SEU ESTOQUE TEM TUDO MESMO, TIO PATINHAS?

FAÇAM UM TESTE! PEGAM ALGUMA COISA!

QUE TAL... NABOS ROXOS DAS MONTANHAS DA MANCHÚRIA?

EH, EH!

PRONTINHO! TEMOS UM BARRIL INTEIRO!

NABOS ROXOS DAS MONTANHAS DA MANCHÚRIA

© DISNEY

VOCÊ ME FEZ UM GRANDE FAVOR, PATINHAS, AMIGÃO!

GRAÇAS A ESSE SEU LEMA, VOU BOTAR AS MÃOS NA SUA MOEDINHA DA SORTE!

PUFF!

OLÁ! VIM COMPRAR MEU QUEIJO PREFERIDO!

TENHO CERTEZA DE QUE A GENTE TEM, MADAME! QUAL É O NOME?

GORGONZILHA!

COMO?

GORGONZILHA! EU PRECISO DELE PRA MINHA FESTA HOJE À NOITE!

NUNCA OUVI FALAR NESSE QUEIJO! E VOCÊS?

Ã-Ã!

EU SEI QUE É O QUEIJO MAIS RARO DO MUNDO, MAS VOCÊ PROMETEU QUE AQUI TEM *TUDO* E, SE EU NÃO TIVER MEU QUEIJO, VOU ABRIR UM PROCESSO!

POR FAVOR, MADAME, VAMOS PRO MEU ESCRITÓRIO! TENHO CERTEZA DE QUE A GENTE PODE DAR UM JEITO NISSO!

PEGUE A ENCICLOPÉDIA DE QUEIJOS! VAMOS VER SE DIZ ALGUMA COISA SOBRE ESSE MALDITO GORGONZILHA!

GORGONZILHA REALMENTE É O QUEIJO MAIS RARO DO MUNDO!

É FEITO COM O LEITE DE UMA ESPÉCIE ÚNICA DE CABRA...

...E EXISTE EM APENAS *UM* LUGAR!

A LONGÍNQUA VILA DE ***ANTIPASTI***, NO ALTO DAS MONTANHAS DA ILHA DE SARDÉLIA!

HUNF! AÍ DIZ QUE GOSTO TEM?

NÃO!

OS PROVADORES DE QUEIJO DA ENCICLOPÉDIA NÃO TIVERAM NENHUMA CHANCE!

...QUE NENHUM FORASTEIRO JAMAIS PROVOU SEU GOSTO!

OS ANTIPASTIANOS GUARDAM SEU PRODUTO COM TANTO ZÉLO...

QUI, QUI! OS MORROS DA SARDÉLIA ESTÃO CHEIOS DE BANDIDOS QUE FICARÃO MAIS DO QUE FELIZES EM ME AJUDAR A PÔR AS MÃOS NA ***MOEDINHA DA SORTE*** DO PATINHAS...

...QUE, EU TENHO CERTEZA, ELE LEVARÁ EM SUA VIAGEM ATÉ LÁ!

ESTE É MEU ULTIMATO, SR. SUPEREMPÓRIO... OU VOCÊ ME FORNECE O GORGONZILHA, OU VOU PROCESSAR VOCÊ ATÉ SEU ÚLTIMO CENTAVO!

(GLUP!) EU NÃO PRECISO DE UM ADVOGADO PRA SABER QUE ELA ME DERROTARIA NUM TRIBUNAL!

VENHAM, MENINOS! VAMOS PRA SARDÉLIA CONVENCER AQUELES ANTIPASTIANOS A NOS CEDER UM POUCO DO SEU QUEIJO!

E COMO VOU PRECISAR DE MUITA SORTE NESTA VIAGEM, LEVAREI MINHA MOEDINHA NÚMERO UM COMIGO!

ENTÃO...

SARDÉLIA! HUMPF TÁ PARECENDO MAIS UMA CILADA PRA TURISTAS!

FOI FUNDADA PELOS ROMANOS... VEJA AQUELE ENORME ARCO LÁ EM CIMA!

COMPRE UMA LEMBRANCINHA, *SIGNORE!* UMA GENUÍNA RÉPLICA DO ARCO ROMANO!

ESTA MALA ME PREOCUPA, TIO! POR QUE A GENTE TEVE QUE TRAZER TODO ESTE OURO?

PRA COMPRAR O QUEIJO!

MAS E SE EU FOR ROUBADO?

IMAGINE! OS SARDELIANOS SÃO CIVILIZADOS!

QUEREMOS ALUGAR UMAS MULAS!

ESTÃO INDO PRA PRAIA?

ALUGUEL DE MULAS

NÃO, NÃO! VAMOS SUBIR A TRILHA ATÉ ANTIPASTI!

TÁ BOM... MAS NÃO LEVEM NADA DE VALOR! AS MONTANHAS ESTÃO CHEIAS DE BANDIDOS!

AH! ATÉ QUE ENFIM UM POUCO DE AÇÃO!

GLUP!

MAS...

CALMA! ACHO QUE TENHO UMA SOLUÇÃO! MENINOS, DÊEM UMA VOLTA POR AÍ E NOS ENCONTREM AQUI EM MEIA HORA!

FÁBRICA DE ARCOS ROMANOS

TUDO BEM! O SENHOR PODE USAR MEU EQUIPAMENTO DE FUNDIÇÃO POR MEIA HORA!

FUNDIÇÃO

A GENTE FAZ MINIATURAS DE ARCO COM O OURO E NINGUÉM VAI NOTAR A DIFERENÇA!

É! PENA QUE A MALA VAI CONTINUAR TÃO PESADA QUANTO ANTES!

ENQUANTO ISSO...

VOU VER O CHEFE DA MAIOR QUADRILHA DA SARDÉLIA!

EU SOU PAPAI ZABAGLIONI! QUAL É O NEGÓCIO QUE VOCÊ QUER PROPOR?

TEM UMA TURMA DE PATOS VINDO PRA CÁ COM MUITO OURO! PEGUE ELES E PODE FICAR COM O OURO... DESDE QUE ME ENTREGUE O PATO VELHO!

NEGÓCIO FECHADO, MOÇA! VAMOS LÁ, RAPAZES!

PAREM! ISTO É UMA INVESTIGAÇÃO DE ROTINA! POR FAVOR, DESMONTEM!

POSSO PERGUNTAR O QUE ESTÃO PROCURANDO?

OURO! EH, EH!

AH, AH, AH!

QUÊ?! UMA MALA CHEIA DE RÉPLICAS DO ARCO?!

TÁ LEGAL, ENTREGUEM A GRANA! CADA CENTAVO QUE TIVEREM!

NÃO TENHO NADA! *JURO!*

ENTÃO O QUE É ISTO? UMA CARTEIRA ESCONDIDA!

RIP!

ORA, AQUI SÓ TEM UMA MÍSERA MOEDINHA?

(GLUP!) EU DISSE QUE NÃO TINHA NADA!

DROGA! VAMOS PRA CASA, PESSOAL!

DESCULPE PELO INCÔMODO! TENHAM UM BOM DIA!

OH! MINHA MOEDINHA DA SORTE!

ENCONTREI, TIO PATINHAS!

PRA ANTIPASTI, RÁPIDO! TALVEZ NÃO TENHAMOS TANTA SORTE DA PRÓXIMA VEZ!

DESCULPA, MOÇA! TUDO QUE ELES TINHAM ERA UMA MALA CHEIA DE RÉPLICAS DO NOSSO ARCO ROMANO!

GRRR!

SEUS PAMONHAS! VOCÊS NÃO PENSARAM QUE AQUELES ARCOS PODIAM SER DE OURO?! AGORA VOLTEM PRA LÁ E ME TRAGAM O PATINHAS!

OH, NÃO! OS BANDIDOS ESTÃO VOLTANDO!

OLHA LÁ! A GENTE PODE SE ESCONDER NAQUELA CAVERNA!

TCHÁÁÁÁ!

MINHA SORTE CONTINUA! OS BANDIDOS NÃO VÃO ENCONTRAR A GENTE, NEM EM MIL ANOS!

QUE TAL MIL *SEGUNDOS*?

HÃ? MAS COMO?

BONITA CAVERNA, HEIN? NOSSAS VÍTIMAS SEMPRE TENTAM SE ESCONDER AQUI!

E ENTÃO...

DIVIDAM TUDO ENQUANTO EU VOU BUSCAR A GAROTA! PARTES IGUAIS, HEIN?

PSST! VEJAM SÓ!

EI, ALGUÉM TÁ ROUBANDO! AQUELA PILHA É MAIOR QUE A OUTRA!

ORA, SEU TRAIGOEIRO!

MAS O QUE ESTÁ ACONTECENDO LÁ?

PAREM JÁ COM ISSO!

POF!

OS IDIOTAS SE BATERAM ATÉ CAIR!

NÃO DEIXEM NENHUMA PRA TRÁS! VOLTE A DORMIR, NENÊ!

TUC!

OH! ALGUÉM PODE, POR FAVOR, TIRAR ESTA MALA DE CIMA DE MIM?!

ONTEM À NOITE...

QUEM IA SABER QUE HAVIA PENHASCOS ASSIM NA SARDÉLIA?

A GENTE SABIA! POR ISSO TROUXEMOS CORDAS E GANCHOS!

AGÜENTA MAIS UM POUCO! ESTAMOS QUASE CHEGANDO!

PRONTO! PASSA ELA PRA MIM!

(PUF! PUF!) É MAIS FÁCIL FALAR QUE FAZER! PESA UMA TONELADA!

PEGUEI!

AAARRGGHH!

BONC!

POBRE TIO PATINHAS! SERÁ QUE ELE...

ESTÁ TUDO BEM, MAS... MALDIÇÃO... A MALA SE FOI!

SOMOS DA VILA DE ANTIPASTI! VOCÊS PRECISAM DE AJUDA?

E ENTÃO...

OLÁ! EU VIM COMPRAR UM POUCO DO SEU FAMOSO QUEIJO!

CRÁÁ!

INFELIZMENTE, O DESASTRADO DO MEU SOBRINHO ACABA DE PERDER TODO O OURO QUE EU TROUXE PRA PAGAR VOCÊS!

UI!

SINTO PELO SEU OURO PERDIDO MAS, SE É ALGUM CONSOLO, NOSSO QUEIJO NÃO ESTÁ À VENDA!

HUM! ESSES ALDEÕES SÃO AMÁVEIS DEMAIS! SÃO CAPAZES DE DAR UM QUEIJO DE GRAÇA PRO PATINHAS! É MELHOR EU FAZER ALGUMA COISA!

PUFF!

OSSO, CAROÇO, ESPINHAÇO... COM ISSO, UM QUEIJO EU FAÇO!

REVISTEM ESSE PATO VELHO! ELE ROUBOU UM DE NOSSOS RAROS GORGONZILHAS!

AHÁ! BEM QUE EU TAVA SENTINDO O CHEIRO!

LADRÕES DE QUEIJO! DEVERIAM SER JOGADOS NO PENHASCO!

ESPERA AÍ! TEM ALGUMA COISA ESTRANHA COM ESTE QUEIJO!

(CHOMP!) DEFINITIVAMENTE ISTO NÃO É UM DOS NOSSOS GORGONZILHAS!

DROGA! NUNCA FUI MUITO BOA COM FEITIÇOS DE QUEIJO!

UFA! VOCÊS, ANTIPASTIANOS, LEVAM SEU QUEIJO A SÉRIO!

SEM DÚVIDA!

MAS LOGO NOSSO GORGONZILHA NÃO VAI SER SÓ RARO... SERÁ *EXTINTO!*

NOSSA CABRA DA MONTANHA SE ALIMENTA EXCLUSIVAMENTE DE UM NABO ROXO DA MONTANHA, MAS UMA AVALANCHE NO ÚLTIMO INVERNO QUASE ACABOU COM A PLANTAÇÃO INTEIRA!

SÓ RESTA UM PUNHADO DE NABOS E, QUANDO ACABAREM, SERÁ O FIM DE NOSSAS CABRAS!

HÃ... ELI PODERIA VER UM DESSES NABOS?

AQUI ESTÁ UM DOS ÚLTIMOS!

TÁ ME PARECENDO...

UAU! É IDÊNTICO AOS NABOS ROXOS DAS MONTANHAS DA MANCHÚRIA QUE O TIO PATINHAS VENDE LÁ NO EMPÓRIO!

ESTÁ DIZENDO QUE VOCÊ TEM ESSE TIPO DE NABO NO SEU ESTOQUE?

ISSO MESMO!

TALVEZ POSSAMOS FAZER UMA TROCA... NABOS POR QUEIJOS!

GRR!

HÃ?

MAGA?!

PUFF!

É HORA DE AGIR!

POFF!

POFF!

É AQUI QUE A VELHA RAPOSA GUARDA SUA MOEDINHA!

AQUI ESTÁ ELA! FINALMENTE MINHA... *OPS!*

CAIU POR AQUI!

AIIII!

BONC!

CRUNCH!

MAIS TARDE...

NABOS POR QUEIJOS! NEGÓCIO FECHADO!

JÁ MANDEI UM MENSAGEIRO COM UM TELEGRAMA!

LOGO...

VRUUM!

LÁ VÊM ELES!

E AQUI ESTÁ SUA PRIMEIRA LEVA DE GENUÍNOS GORGONZILHAS!

MARAVILHOSO! GANHAREI MILHÕES VENDENDO O QUEIJO MAIS RARO DO MUNDO!

EH,EH! ACABEI TIRANDO VANTAGEM DO TRUQUE DA MAGA!

E ASSIM, O RARO GORGONZILHA É APRESENTADO...

DROGA! EU ADORARIA ARRUINAR A FESTA DO PATINHAS, MAS, DEPOIS DO FRACASSO NA SARDÉLIA, ESTOU QUASE SEM TRUQUES MÁGICOS!

CHUIF!

CHUIF!

QUIÁ, QUIÁ, QUIÁ! EU NÃO CONSEGUI A MOEDINHA DA SORTE... QUIÁ, QUIÁ! MAS VER A CARA DO PATINHAS AGORA É A SEGUNDA MELHOR COISA QUE PODERIA TER ME ACONTECIDO!

ARGH! QUE CHEIRO! PRECISO DE AR PURO!

fim

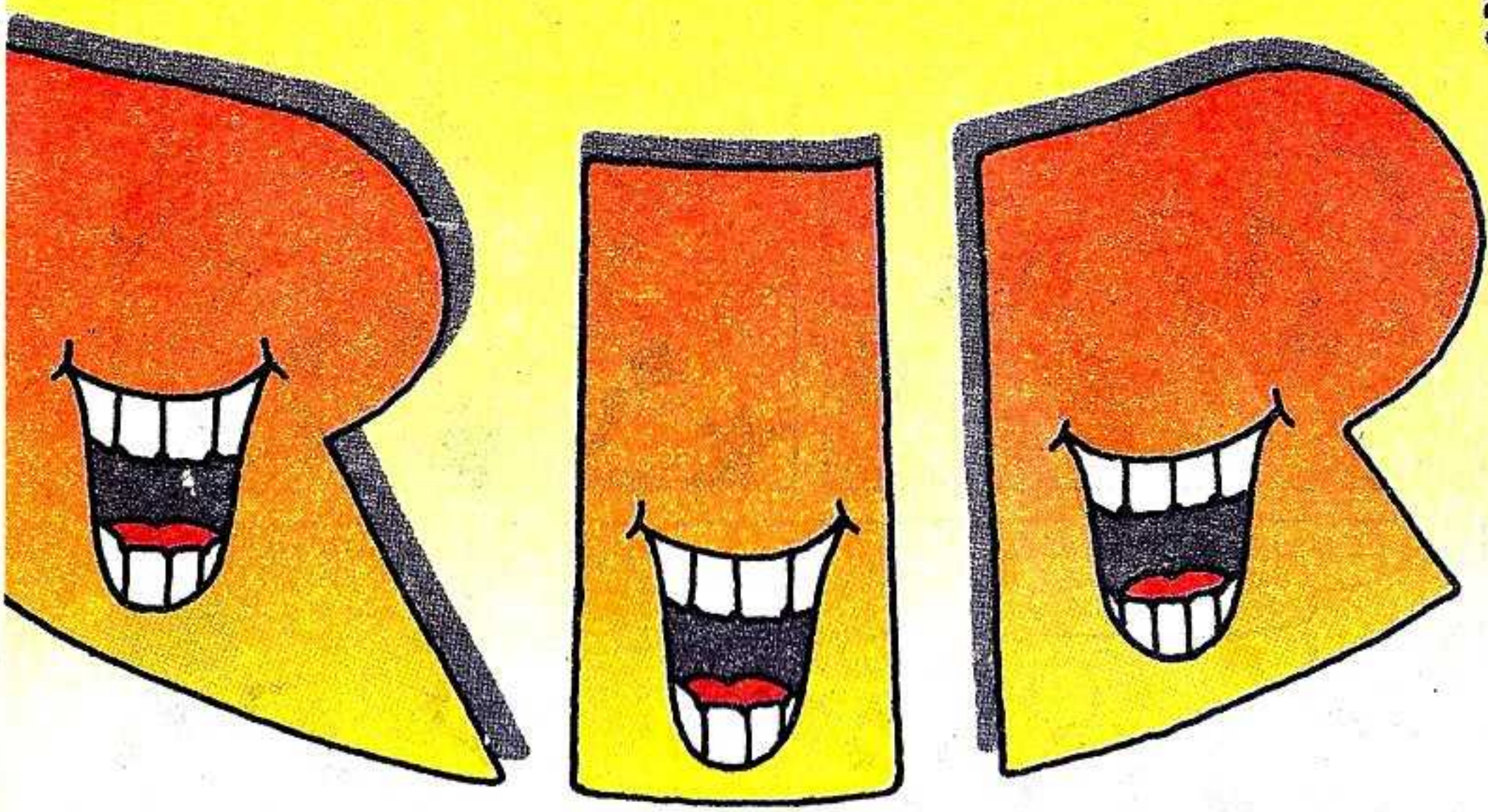

© Disney

Ainda não inventaram nada melhor!

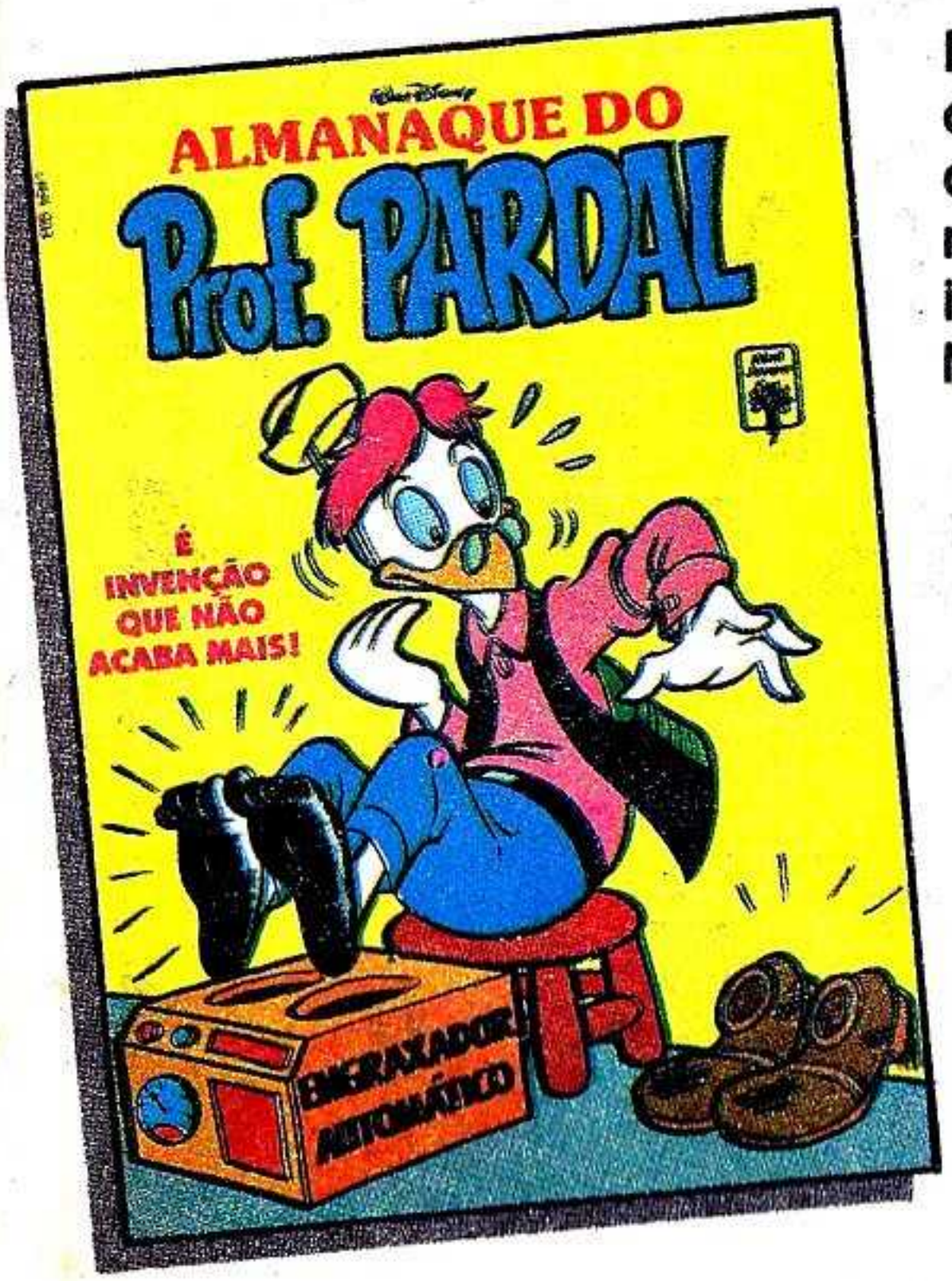

E pra você rir sem parar, o Pardal vem com muitas aventuras, confusões, mil truques e novíssimas invenções em seu almanaque. Não perca!

84 PÁGINAS!

Nas bancas

ABRIL JOVEM

Walt Disney

IRMÃOS METRALHA

BOMBEIROS Confundidos

PRA QUE VISITAR O MUSEU? AQUI SÓ TEM COISAS VELHAS!

É... QUE NEM NA SUA CUCA!

A GENTE PRECISA É DE *IDÉIAS NOVAS*... PRA MELHORAR NOSSOS ROUBOS!

176-167

TEM UMA EXPOSIÇÃO AQUI QUE PODE INSPIRAR A GENTE!

HÃ?

OBA! EU JÁ ME INSPIREI!

176-167

D 8856 - TP 308/2

VAMOS ROUBAR ESTE *CARRO* E, DEPOIS, UM *BARCO!*

AÍ A GENTE SAI COMETENDO ROUBOS PELO MAR, NÉ?

NÃO É NADA DISSO, SUA ANTA!

ENTÃO, FALA LOGO QUAL É A SUA IDÉIA!

LOGO DEPOIS...

ESTE! ESTE É O LUGAR QUE A GENTE VAI ROUBAR! ESTÁ CHEIO DE COISAS DE VALOR!

AGORA EU ENTENDI POR QUE ROUBAR UM BARCO! MAS PRA QUE UM VELHO CARRO DE BOMBEIROS?

VOCÊ VAI VER! VÁ ROUBAR UM BARCO! E VAMOS PRECISAR DE UMA BOMBA DE FUMAÇA, TAMBÉM!

TUDO O QUE SEU MESTRE MANDAR!

MAIS TARDE...

QUE TAL?

BOM! PELO JEITO, VOCÊ TÁ FICANDO ESPERTO! MAS APOSTO QUE ESQUECEU A BOMBA DE FUMAÇA!

NADA DISSO! E PARE DE ME CHAMAR DE BURRO! SE QUER SABER, EU PEGUEI **DUAS,** PRO CASO DE UMA FALHAR!

GRANDE! ENTÃO ESTAMOS PRONTOS PRA AMANHÃ!

NO DIA SEGUINTE...

TÁ NA HORA!

O PRÓXIMO PASSO É FAZER MUITA FUMAÇA!

MOMENTOS DEPOIS...

FOGO! FOGO!

ONDE?

CHAME OS BOMBEIROS!

DEIXA QUE EU CHAMO!

EH, EH! OS **MEUS** BOMBEIROS JÁ VÃO CHEGAR!

E, RAPIDAMENTE...

NOSSA! JÁ?!

ELES DEVEM SER BONS NO VOLANTE!

BLEM! BLEM! BLEM

OLHA A FRENTE!

PRA TRÁS!

CRÁS!

CRÁS!

QUE CARAS CORAJOSOS, HEIN?

ENTÃO...

AJUDEM AQUI!

AINDA HÁ TEMPO DE SALVAR MUITA MERCADORIA ANTES DO FOGO SE ALASTRAR!

PEGUEM O QUE PUDEREM!

LEVEM TUDO PRA AQUELE BARCO! NÃO TEM PERIGO DO FOGO CHEGAR LÁ!

LOGO...

GRANDE! TÁ TUDO NOS CONFORMES!

AGORA VAMOS ACABAR COM O FOGO!

NÃO FOI DEMAIS VER OS BOBOCAS CARREGANDO TUDO PRA GENTE?

LOGO DEPOIS...

JÁ PEGAMOS O SUFICIENTE! VÁ TAPAR A BOMBA DE FUMAÇA!

CERTO!

ASSIM...
FIQUEM SOSSEGADOS! TUDO SOB CONTROLE!
PARABÉNS!
VIVA!
SÃO UNS HERÓIS!
QUE É ISSO, GENTE? SEM APLAUSOS!
É SÓ NOSSO TRABALHO!
AGORA VAMOS LEVAR ESSAS COISAS PRA UM LUGAR SEGURO! OBRIGADO PELA AJUDA!
PODE IR, CAPITÃO!
CERTO!
MELHOR JOGAR ISTO NO MAR, PRIMEIRO! NÃO PRECISAMOS MAIS DELA!
CRAC!
HEIN?
O QUE...

FOGO!

SOCORRO! VIREM AS MANGUEIRAS PRA CÁ!

RÁPIDO!

NÃO PRECISA! OLHA OS BOMBEIROS MARÍTIMOS!

ELES SÃO SEMPRE MUITO RÁPIDOS QUANDO UM BARCO ESTÁ EM PERIGO!

SEM PÂNICO, GENTE! É SÓ UMA BOMBA DE FUMAÇA!

HÃ?

MAS NESSE MOMENTO...

GLUB!

VUUCH!

VUUCH!

VUUCH!

TCHAA!

RAPIDAMENTE...

OBRIGADO, COLEGAS!

GRR! EU SABIA QUE A GENTE SÓ PRECISAVA DE *UMA* DAQUELAS COISAS!

ENGRAÇADO! NUNCA VI BOMBEIROS COMO ESTES, ANTES! ELES PARECEM SAÍDOS DE UM *MUSEU!*

fim

Resp.: Peixe em posição inversa, elo da corrente fechado, uma alga está maior, ponta da corda da âncora,círculo nos óculos, laço na linha de pesca e falta a ponta do colarinho da camisa.

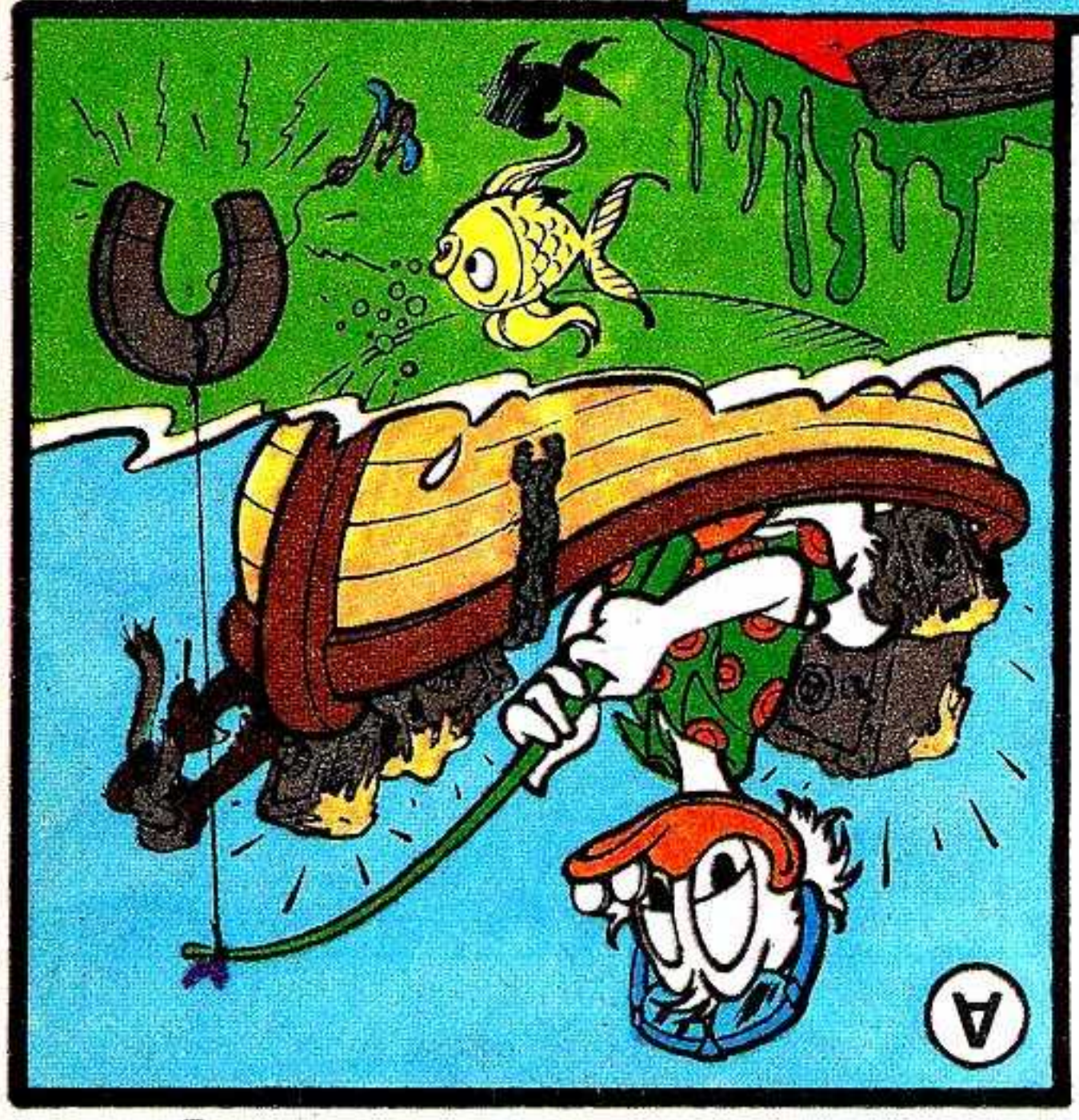

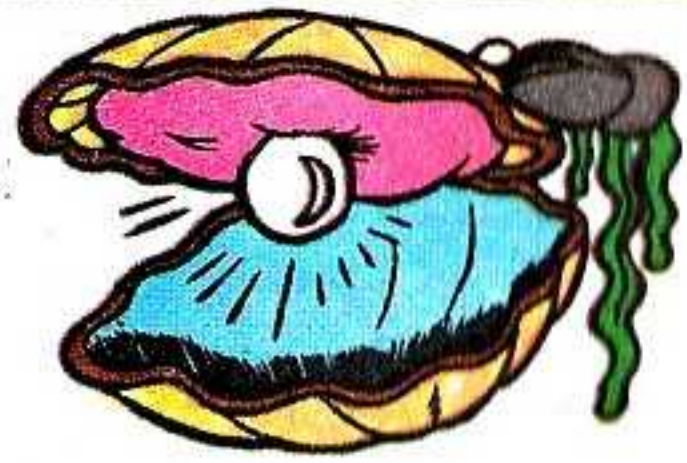

PESCARIA MILIONÁRIA

Esse Tio Patinhas! Até quando descansa, ele aproveita pra aumentar a sua fortuna. E você, consegue "pescar" as sete diferenças entre os desenhos A e B?

Walt Disney TIO PATINHAS E MAC MÔNEI

GASTANDO ADOIDADO

CLUBE DOS MILIONÁRIOS

FAZ SEIS ANOS QUE O RAPOSA DO E.S.NOBE É PRESIDENTE DO CLUBE DOS MILIONÁRIOS! AGORA, FINALMENTE, ELE ESTÁ SAINDO!

É A SUA CHANCE, TIO! COM CERTEZA ELE VAI NOMEAR O SENHOR COMO SEU SUCESSOR!

111

D 8500 - TP 308/3

EU NÃO CONTARIA COM ISSO, PATINHAS! *EU* SOU O MELHOR CANDIDATO!

LOGO VAMOS VER, MAC MÔNEI!

CLUBE DOS MILIONÁRIOS

NÃO ESQUENTA! O E.S.NOBE VAI PREFERIR O SENHOR AO MAC MÔNEI!

SEI LÁ! ELE DETESTA OS DOIS!

DE FATO, ELE PODE ESCOLHER QUALQUER OUTRO!

CLARO QUE ELE NÃO FARÁ ISSO!

ENTÃO...

CHEGOU A HORA DE SAIR E PASSAR ESTE MEDALHÃO AO MEU SUCESSOR!

E COMO SÓ TEM DOIS MILIONÁRIOS MAIS RICOS QUE EU, PARECE QUE DEVO ESCOLHER ENTRE O PATINHAS E O MAC MÔNEI!

TAMBÉM SEI QUE OS DOIS SÃO MISERÁVEIS... HÃ... *RIVAIS DE VALOR* DESDE QUE FIZERAM SEU PRIMEIRO MILHÃO E PERMANECEM ASSIM ATÉ AGORA!

MEU PROBLEMA É ESCOLHER UM DELES! OS DOIS SÃO IGUALMENTE RICOS! E AMBOS SÃO MEMBROS DO CLUBE O MESMO NÚMERO DE ANOS!

ENTÃO, PRA RESOLVER O PROBLEMA, EU PLANEJEI UM PEQUENO DUELO ENTRE ELES!

?

?

O VERDADEIRO MILIONÁRIO DEVE SABER COMO GASTAR DINHEIRO, TÃO BEM QUANTO ***GANHAR!***

HEIN?

PORTANTO, DESAFIO OS DOIS MEMBROS A GASTAR TANTO QUANTO ELES PUDEREM, DE AGORA ATÉ AS SEIS HORAS!

GLUP!

QUEM ESBANJAR MAIS DINHEIRO, E TIVER RECIBOS PRA PROVAR, SERÁ O NOVO PRESIDENTE DO CLUBE! DE ACORDO, CAVALHEIROS?

ELES NÃO PODEM RESPONDER... DESMAIARAM!

MAS, EM BREVE...

O SENHOR PODE GASTAR MUITO DINHEIRO NO MERCADO DAS PULGAS!

PRECISAMOS PÔR ISSO EM PRÁTICA! AQUELE CARGO SIGNIFICA MUITO PRA MIM!

VOCÊ PARECE GOSTAR DE INSETOS, MOÇO! QUE TAL ESTE MATA-MOSCAS USADO? SÓ CEM CRUZEIROS!

CEM CRUZEIROS?!

VOCÊ TERÁ SORTE SE CONSEGUIR ALGUM DINHEIRO POR UMA COISA TÃO SEM VALOR QUANTO ISSO!

EI, TIO, VAMOS! ESTÁ FAZENDO TUDO ERRADO!

QUER SER PRESIDENTE OU NÃO? SE QUISER, COMECE A GASTAR!

MAS ISSO DÓI!

ENTÃO EU FAÇO ISSO PELO SENHOR! FICAREMOS COM O MATA-MOSCAS! TOME MIL CRUZEIROS!

GRUNF!

GLUP!

UM SUPORTE PRA LIVROS? TOME DEZ MIL POR ELE!

NÃO! EU NÃO SUPORTO MAIS ISTO!

DEZ MINUTOS MAIS TARDE...

VIU? AQUI É O LUGAR IDEAL PRA GASTAR DINHEIRO! FORAM 31.100 ATÉ AGORA!

HUMPF! VOCÊ ME CONVENCEU, DONALD! VOCÊ É UM *PERITO* NISSO!

EU ENCARREGO VOCÊ DE GASTAR, HOJE! DEPOIS VEJO OS RECIBOS!

SÁBIA DECISÃO!

PRA REALMENTE ESBANJAR DINHEIRO, O SENHOR PRECISA DE UM ***IATE CARO!***

BARCOS QUE IMADINHEIRO LTDA

CARO, QUANTO?

O MAIS CARO QUE TIVER! QUE TAL UNS ***DEZ MILHÕES?***

10 MILHÕES

GÁÁÁ!

TOME O DINHEIRO!

EU O LANÇAREI À ÁGUIA IMEDIATAMENTE, SENHOR!

MAS, INESPERADAMENTE...

XII! A CORDA ARREBENTOU!

PLEC!

ELE MESMO SE LANÇOU!

É.. DIRETO PRO FUNDO!

BLUB!

BLUB!

NÃO SE PREOCUPE, SENHOR! NOSSOS BARCOS TÊM SEGURO POR CINCO ANOS! TOME SEU DINHEIRO DE VOLTA E MAIS CINCO MILHÕES!

UM PAGAMENTO EXTRA?

PORQUE O BARCO CUSTARIA QUINZE MILHÕES PRA COMPRAR DAQUI A CINCO ANOS!

GAR! VOCÊ GANHOU MAIS DINHEIRO AO INVÉS DE GASTÁ-LO!

A SORTE VEM QUANDO A GENTE NÃO PRECISA!

NÃO VAI ACONTECER DE NOVO!

NÃO ACREDITO NO QUE OUVI!

NÃO. TEREMOS PROBLEMAS PRA GASTAR DINHEIRO NA CASA DE LEILÕES!

FORTUNA & PESSOA LEILOEIROS

QUANTO DÃO POR ESTA PAISAGEM DE GIUSEPPE TORTONHOLA, PINTOR MENOR DA ESCOLA BUCÓLICA? EU OUVI DEZ MIL?

DOU UM MILHÃO!

(GLUP!) VENDIDO!

AQUI ESTÁ! EM DINHEIRO!

ISSO É QUE É QUEIMAR DINHEIRO!

ESPERE UM MINUTO! ISTO NÃO PODE ESTAR CERTO!

NÃO EXISTIAM CARROS QUANDO TORTONHOLA ERA VIVO!

É VERDADE! É UMA PINTURA FALSA!

PEÇO MIL DESCULPAS, SENHOR! QUE ESCÂNDALO... UMA IMITAÇÃO PASSANDO POR NOSSAS CONSAGRADAS PORTAS!

NÃO PRECISA SE DESCULPAR!

VOCÊ QUERIA MUITO TER UM TORTONHOLA PRA PAGAR TANTO, NÃO? POR FAVOR, ACEITE SEU MILHÃO DE VOLTA E MAIS QUINHENTOS MIL DE INDENIZAÇÃO!

GLUP!

VOCÊ SÓ ME GANHA DINHEIRO! EU PRECISO *GASTAR!*

SEM PÂNICO! JÁ VAMOS NOS LIVRAR DISSO!

TOME CEM MIL, CARA! SÓ TEM QUE ME DAR UM RECIBO!

HEIN?

EU NÃO ANDO COM RECIBOS!

ENTÃO NOS DÊ DEPOIS!

AQUILA DEZ MIL CRUZEIROS, MADAME?

O QUE É ISSO, DINHEIRO ROUBADO? NÃO, OBRIGADA!

VIU? VOCÊ NEM MESMO CONSEGUE *DOAR* O DINHEIRO!

EI! UMA CORRIDA DE CAVALOS!

HIPÓDROMO DE PATÓPOLIS

HOJE ÀS 15 h

ENTÃO...

EU NUNCA GASTEI UM CENTAVO EM CORRIDAS!

HIPÓDROMO DE PATÓPOLIS

UM MILHÃO NO ZASTRÁS, EM PRIMEIRO, PRA GANHAR!

ZASTRÁS É 100 CONTRA 1!

500 MIL NO ZASTRÁS!

VOCÊ NÃO SABE QUE ELE NUNCA VENCEU UMA PROVA?

ISSO AINDA É POUCO! PRA REALMENTE TORRAR DINHEIRO, O SENHOR TEM QUE *TER* UM CAVALO!

HÃ?

TEM ALGUM CAVALO À VENDA?

SÓ UM, SENHOR, E NÃO VAI SE INTERESSAR POR ELE!

É O ZASTRÁS!

(GLUP!) É UM VELHO PANGARÉ!

RINCH!

GLUP!

OA! CHEGA, RAPAZ!

CRAC!

ELE ODEIA CARTOLAS! É MELHOR TIRAR A SUA!

CLARO!

COMO ELE CHEGA EM ÚLTIMO EM TODA CORRIDA, É SEU POR DEZ MIL!

RIDÍCULO! NÃO PAGAREI UM CENTAVO A MENOS QUE **CEM MIL!**

CEM MIL?!

EXATO! ESTOU COMPRANDO EM NOME DO SR. PATINHAS, O NOVO PRESIDENTE DO CLUBE DOS MILIONÁRIOS!

ENTÃO...

TEMOS TEMPO DE VER O PAREO ANTES DE VOLTAR AO CLUBE!

DEVERIA SER BOM VER MEU DINHEIRO IR! EH, EH!

PRONTO!

(GLUP!) O QUE DEU NELE?

EI! É O ZASTRÁS NA FRENTE!

ZASTRÁS GANHOU!

OH-OH! ACHO QUE ELE VIU SUA CARTOLA DE NOVO!

MAIS TARDE

HUMPF! GANHAMOS CENTO E CINQÜENTA MILHÕES COM AQUELE CAVALO IDIOTA! NUNCA VAMOS GASTAR ISSO ANTES DAS SEIS HORAS!

GRUNF! É O MAC MÕNEI!

UFA! FOI DIFÍCIL, MAS EU CONSEGUI GASTAR 990 CRUZEIROS! AQUI ESTÁ O RECIBO!

NISSO...

SR. PATINHAS! SAIU SEM SEU CAVALO!

HEIN?

ZASTRÁS! O SENHOR O COMPROU, LEMBRA?

RINCH!

GLUP!

ELE VIU MINHA CARTOLA DE NOVO! AFASTE-O DE MIM!

SOCORRO! TIREM ESSE MONSTRO DAQUI!

OA, ZASTRÁS!

UFA!

VOU AMARRAR O BICHO LÁ FORA!

CARAMBA! QUE DIA DESASTROSO!

SE ESTÁ PRONTO, PATINHAS, O SR. E. S. NOBE VAI ANUNCIAR SEU SUCESSOR!

TÁ BOM!

DE ACORDO COM AS REGRAS, PARECE QUE O SR. MAC MÔNEI É O VENCEDOR!

SR. PRESIDENTE, VIU O ESTRAGO QUE AQUELE CAVALO FEZ? QUEM VAI PAGAR POR ISSO?

CONTA

ELE DESTRUIU PERTO DE UM MILHÃO DE CRUZEIROS EM ANTIGUIDADES!

ELE PAGARÁ POR ELAS! É O DONO DO CAVALO!

GLUP!

E A DESPESA FOI FEITA ANTES DAS SEIS... PORTANTO, ELE GASTOU **MAIS** QUE O MAC MÔNEI!

VOCÊ ESTÁ CERTO!

SINTO MUITO, MAC MÔNEI! O PATINHAS É NOSSO NOVO PRESIDENTE!

GRR! ISSO NÃO É JUSTO!

VIVA!

ENTÃO, NÃO ESTÁ FELIZ AGORA, TIO PATINHAS?

ENLEVADO! EXTASIADO! *BUÁÁ!* (CHUIF!)

fim

A PRATINHA

Tio Patinhas vive se gabando por aí de ser o pato mais rico do mundo. Mas ele não é o único com essa mania de grandeza. O multimilionário Pão-duro Mac Mônei também garante que é o campeão de dinheiro. Enquanto eles discutem, que tal conhecermos mais alguns privilegiados candidatos ao primeiro lugar no ranking mundial dos ricaços?!

CLUBE DOS BILIONÁRIOS

De acordo com a revista norte-americana **Fortune**, especializada em negócios, o homem mais rico do planeta é o sultão de Brunei, Hasanal Bolkiah, com uma fortuna estimada em 25 bilhões de dólares. O petróleo é a principal riqueza de seu sultanato, que fica a cinco mil quilômetros do Golfo Pérsico.

Em segundo lugar, a Fortune aponta o rei Fahd e família, da Arábia Saudita, com dezoito bilhões de dólares, cuja fonte de renda é o petróleo e o gás natural. Para Forrest E. Mars e família, do Grupo Mars, Estados Unidos, treze não é um número de azar, principalmente quando se trata de treze biinões de dólares, que os colocam em terceiro lugar na lista dos ultramilionários.

Feitas as contas, somente essas três fortunas juntas seriam suficientes para pagar quase a metade de toda a dívida externa brasileira.

Mas, para a revista **Forbes**, também norte-americana, os nomes dos felizardos arquimilionários são outros. O homem mais rico do mundo é o japonês Yoshiaki Tsutsumi, com 56 anos e aproximadamente vinte bilhões de dólares na maior conta bancária do planeta. Dono de 150 milhões de metros quadrados de terras no Japão — um país onde a escassez de espaço faz com que os imóveis custem uma verdadeira "fábula" — e mandachuva dos transportes ferroviários, Tsutsumi só anda de helicóptero. Em compensação, costuma remendar seus sapatos com um pedaço de borracha e recomenda a seus trinta mil empregados que não desperdicem papel de enxugar as mãos nos lavatórios.

Talkichiro Mori, conterrâneo de Tautsumi, vem em seguida, com quinze bilhões de dólares, acumulados na área de construção civil e desenvolvimento. E a família Sam Walton, Estados Unidos, da rede Wal-Mart, lojas de departamentos, possui a terceira superfortuna, avaliada em quatorze bilhões de dólares.

A RAINHA DOS BILHÕES

Se as estatísticas são diferentes quanto ao mais bilionário dos bilionários, não divergem em apontar a mulher mais rica do mundo: a rainha da Inglaterra, Elizabeth II. Ela é proprietária de quatorze coroas, onze tiaras e incontáveis pedras preciosas. Sua coleção de arte inclui 900 desenhos de Leonardo da Vinci e obras de Miguelângelo, Rafael, Rubens e Rembrandt, entre outros, além dos seus castelos de Balmoral e Sandringham. Ou seja, no mínimo, doze bilhões de dólares.

NOSSOS TIOS PATINHAS

No Brasil, a lista dos muito, muito ricos é encabeçada pelo presidente da rede **Globo**, Roberto Marinho. Sebastião Camargo, cujo conglomerado de construção e engenharia, a Camargo Correa, produz altos rendimentos, para ramos distintos como o têxtil e o financeiro, é o segundo. E o terceiro lugar cabe a Antônio Ermírio de Moraes, 62 anos, que, apesar de tanta riqueza, dirige um carro modesto, trabalha treze horas por dia e não tira férias há trinta anos.

Esse trio brasileiro conseguiu a façanha de construir um império financeiro que ultrapassa a casa de um bilhão de dólares, cada um.

Texto de Eduardo Perácio

A ESCOLHA CERTA

PUXA! ATÉ QUANDO EU VOU TER DE FAZER TUDO SOZINHO? DAQUI A 4 HORAS VAI COMEÇAR O SHOW E ESTE MONITOR NÃO FUNCIONA! ESSA MINHA EQUIPE NÃO ESTÁ COM NADA, MESMO!

SE EU TIVESSE ALGUÉM BEM TREINADO PARA ME AJUDAR-IA SER BEM MAIS FÁCIL! PRONTO! JÁ ESTÁ FUNCIONANDO!

ROBERTO! HÁ QUANTO TEMPO?

MAS QUE SURPRESA, EDSON! O QUE VOCÊ FAZ POR AQUI?

EU TRABALHO AQUI NESTA CASA DE ESPETÁCULO! FAÇO PROMOÇÕES NAS RUAS, DISTRIBUO FOLHETOS... É SÓ BICO PRA IR LEVANDO A VIDA! E VOCÊ?

EU MONTEI UMA LOJA DE ALUGUEL DE EQUIPAMENTOS ELETRÔNICOS! MONTO SHOWS, FAÇO GRAVAÇÕES EM VÍDEOS... O EQUIPAMENTO PARA O SHOW DE HOJE FUI EU QUE INSTALEI!

MAS VOCÊ CAIU DO CÉU, EDSON! ESTOU PRECISANDO DE UM PROFISSIONAL PRA TRABALHAR COMIGO! EU SEI QUE VOCÊ ENTENDE DO ASSUNTO! O QUE VOCÊ ACHA?

VOCÊ SABE O QUANTO EU GOSTO DE ELETRÔNICA, MAS AINDA SOU UM AMADOR! EU NUNCA PUDE ESTUDAR E DO JEITO QUE AS COISAS ANDAM, AGORA É QUE NÃO DÁ MESMO!

QUE DESÂNIMO É ESSE, CARA? FAZENDO BICOS VOCÊ NÃO VAI A LUGAR NENHUM! VOCÊ QUER VENCER NA VIDA, NÃO?

É CLARO! MAS COMO POSSO ESTUDAR, SEM TEMPO?

COM FORÇA DE VONTADE E O CURSO DE ELETRÔNICA DO INSTITUTO UNIVERSAL BRASILEIRO VOCÊ CONSEGUE!

FORÇA DE VONTADE EU TENHO! MAS O QUE É INSTITUTO UNIVERSAL BRASILEIRO?

É UMA ESCOLA DE ENSINO À DISTÂNCIA COM PROFESSORES ESPECIALIZADOS E COMPUTADORES PARA ACOMPANHAR O CURSO!

IH, ROBERTO! MAS ESSES CURSOS À DISTÂNCIA NÃO ME ENGANAM, NÃO!

O INSTITUTO NÃO ENGANA MESMO! É UMA ESCOLA COM MAIS DE 50 ANOS DE TRADIÇÃO ONDE JÁ ESTUDARAM MAIS DE DOIS MILHÕES DE PESSOAS!

PRA FAZER O CURSO, VOCÊ NEM SAI DE CASA! É SÓ PREENCHER E RECORTAR O CUPOM QUE VEM NOS ANÚNCIOS DO INSTITUTO UNIVERSAL BRASILEIRO NAS REVISTAS E MANDAR PRA LÁ! EM SEGUIDA VOCÊ JÁ COMEÇA A ESTUDAR!

E MESMO DEPOIS DE TER ESTUDADO NO INSTITUTO UNIVERSAL BRASILEIRO CONTINUA ACOMPANHANDO SEUS ALUNOS!

MAS COMO?

COM UMA REVISTA DE ELETRÔNICA MENSAL, DIRIGIDA AOS ESTUDANTES E PROFISSIONAIS E QUE VOCÊ ENCONTRA EM TODAS AS BANCAS DO PAÍS!

QUE BARATO, ROBERTO! VOU SEGUIR SEU CONSELHO!

EDSON SEGUIU O CONSELHO DE ROBERTO! ENVIOU O CUPOM E LOGO ESTAVA RECEBENDO O MATERIAL DO CURSO!

PUXA! EXATAMENTE COMO ROBERTO FALOU!

AGORA BASTA SOLDAR ESTE CIRCUITO INTEGRADO E ESTARÁ FUNCIONANDO! ACHO QUE VAI DAR PRA FICAR COM A VAGA NA LOJA DO ROBERTO!

E DEU MESMO ESTOU CONTENTE, EDSON! DEPOIS QUE VOCÊ VEIO PRA CÁ O TRABALHO AUMENTOU E OS CLIENTES ESTÃO MUITO SATISFEITOS!

EU TAMBÉM ESTOU CONTENTE POR ISSO ROBERTO!

O VOLUME DE TRABALHO É TANTO QUE VAMOS CONTRATAR MAIS UM PROFISSIONAL. A SELEÇÃO DO CANDIDATO FICA POR SUA CONTA, OK?

PODE DEIXAR COMIGO!

E EDSON COMEÇA A ENTREVISTAR OS CANDIDATOS

VOCÊ CONHECE BEM RÁDIO, AMPLIFICADORES, TV, VÍDEO CASSETE E TUDO MAIS?

CLARO! EU SOU UM PROFISSIONAL EM ELETRÔNICA CONHEÇO TUDO.

NÓS VAMOS TER DE TESTAR OS SEUS CONHECIMENTOS! VOCÊ QUER FAZER O TESTE?

VAI SER FÁCIL!

ROBERTO, TEM UM CANDIDATO À VAGA QUE ESTÁ FAZENDO UM TESTE! VAMOS LÁ DAR UMA OLHADA?

É, VAMOS VER ISSO DE PERTO!

ELE DISSE QUE SABE TUDO DE ELETRÔNICA E QUE ESTUDOU... PELO INSTITUTO UNIVERSAL BRASILEIRO?

Continuese 88

É CLARO QUE NÃO!

Instituto Universal Brasileiro

Faça você também o que já fizeram
DOIS MILHÕES E NOVECENTAS MIL PESSOAS!

Nossa escola atinge todos os pontos do território brasileiro, oferecendo, através do ensino a distância cursos profissionalizantes livres, apresentados de forma simples, clara e objetiva, utilizando sempre os mais modernos e avançados recursos didáticos. Nossa equipe pedagógica, especializada nesta modalidade de ensino, coloca-se à sua disposição, dando-lhe toda a assistência para que você aproveite ao máximo o seu curso.

NOVOS CURSOS

- VIOLÃO
- INFORMÁTICA "Linguagem Basic"
- TÉCNICAS DE VENDAS

Inscreva-se hoje mesmo no curso de
ELETRÔNICA BÁSICA RADIOTÉCNICO E ÁUDIO E TELEVISÃO
(PRETO E BRANCO E A CORES)

- Beleza da Mulher
- Agropecuária
- Mestre de Obras (edificações)
- Mecânica de Moto
- Fotografia
- Secretariado Moderno
- Contabilidade Prática
- Auxiliar em Administração de Empresas
- Refrigeração e Ar Condicionado
- Especialização em Videocassete
- Eletricidade de Automóveis
- Bordado, Tricô e Crochê
- Eletricidade
- Auxiliar de Escritório
- Torneiro Mecânico
- Mecânica de Automóveis
- Supletivo de 1.º Grau
- Supletivo de 2.º Grau
- Inglês
- Mecânica Geral
- Corte e Costura
- Desenho Arquitetônico
- Eletrônica Digital
- Desenho Mecânico

12 UNIDADES DE ATENDIMENTO

SÃO PAULO - CAPITAL - CENTRO
Av. Rio Branco, 781 (esq. com Av. Duque de Caxias)
SÃO PAULO - CAPITAL - Sto. AMARO
Largo Treze de Maio, 320 3.º Andar Conjunto 31
ADAMANTINA — EST. SP
Av. Adamor de Barros, 120, 4.º andar Sala 403
AMPARO — EST. SÃO PAULO
Av. Bernardino de Campos, 37
ANDRADINA — EST. SÃO PAULO
R. Presidente Vargas, 1997
ARAÇATUBA — EST. SÃO PAULO
R. Bandeirantes, 875
BRAGANÇA PAULISTA — EST. SP
Rua Cel. Teófilo Leme, 591
DRACENA — EST. SÃO PAULO
Av. Pres. Vargas, 823, 2.º and. - S/301
TUPÃ — EST. SÃO PAULO
Rua Cherentes, 250, 1.º andar
RIO DE JANEIRO
Rua Riachuelo, 159 (próximo aos Arcos da Lapa)
SALVADOR
Rua Marujos do Brasil, 6-B Ed. André Luiz - Bairro Terreiro
BELO HORIZONTE
Av. Amazonas, 115, 2.º And. S/208

Instituto Universal Brasileiro

A maior e mais perfeita organização de ensino a distância do país!

50 ANOS DE EXPERIÊNCIA DEDICADOS AO ENSINO A DISTÂNCIA!

Mande o cupom abaixo hoje mesmo.

Corte aqui

INSTITUTO UNIVERSAL BRASILEIRO TP-308
Av. Rio Branco, 781 - Caixa Postal 5058 - São Paulo CEP 01051

Peço enviar-me grátis, informações sobre o Curso Profissionalizante Livre de _____

Nome .....
Rua ..... Nº .....
CEP ..... Bairro ..... C. Postal .....
Cidade ..... Estado .....

Walt Disney

MARGARIDA E DONALD

EM BUSCA DO PATO PRIMITIVO

NESTA REGIÃO, EXISTEM MILHARES DE ILHAS, DONALD E MARGARIDA...

PUXA!

QUEM TEVE O TRABALHO DE CONTAR?

E, NUMA DELAS, NÓS ACHAREMOS A ***PROVA*** DA MINHA TEORIA..., DE QUE A VIDA DO ***PATO PRIMITIVO*** COMEÇOU NOS MARES DO SUL!

S 87011 - TP 309/4

O QUE ESPERA ACHAR, PROF. HALO PRADO?

OH, TALVEZ UM OSSO PRIMITIVO!

NOSSA!

O ***ELO PERDIDO*** ENTRE O PATO PRIMITIVO E O PATO CIVILIZADO!

PROFESSOR! OLHA SÓ QUE ONDA...

IAU!

PEGUEM OS COLETES SALVA-VIDAS!

TCHÁÁ!

GLUB!

MARGARIDA! PROFESSOR!

QUE DESASTRE! TODO MUNDO AFUNDOU!

MARGARIDA...

SOCORRO!

...AGÜENTA AÍ! TÔ CHEGANDO!

OH... DONALD... RÁPIDO!

O QUE ACONTECEU? CADÊ O PROFESSOR?

AQUELA ONDA NOS AFUNDOU! O PROFESSOR SE FOI!

E ACHO QUE ESTAMOS PERDIDOS!

UM TUBARÃO! AAIII!

BATA OS PÉS COMO NUNCA, MARGARIDA! VOU TENTAR AFUGENTAR O MONSTRO!

NÃÃÃO! MAIS TUBARÕES!

ESSES SÃO **GOLFINHOS**, MARGARIDA! ELES **ODEIAM** TUBARÕES!

AINDA BEM!

ELES ESPANTARAM O TUBARÃO!

MAS ESTÃO VOLTANDO PRA CÁ!

UPA!

ZUP!

OH! ESTÃO **SALVANDO** A GENTE!

PREPARAR PRA ATERRISSAGEM FORÇADA!

ELES NOS SALVARAM, COMO FAZEM COM OS MARINHEIROS HÁ TEMPOS!

ESTAMOS NUMA DAS MILHARES DE ILHAS!

QUE FAREMOS SEM O PROFESSOR? HUMM...

JÁ SEI! EU GANHAREI FAMA PROCURANDO O ELO PERDIDO ENTRE O PATO PRIMITIVO E O PATO CIVILIZADO!

(GLUP!) OLHE!

CARANGUEJOS GIGANTES! SUBA NA ÁRVORE!

EU NÃO CONSIGO!

CLAC! CLAC! CLAC

PRA UMA PRINCIPIANTE, VOCÊ FOI MUITO BEM!

OH, O QUE MAIS FALTA ACONTECER?

OS CARANGUEJOS ESTÃO INDO!

EI! MEU LAÇO!

O QUÊ?

É SÓ UM MACAQUINHO!

CHIIC! CHIIC!

CALMA!

DEVOLVA ISSO, SEU...

É SÓ UM LAÇO, MAS ONDE VOU ACHAR OUTRO NESTA ILHA?

ELE SUMIU! VOU FICAR MAL VESTIDA SEM O LAÇO!

EI! ESTE CAPIM PARECE FITA...

PRONTO! ESTÁ MELHOR?

SIM, DONALD, OBRIGADA!

CHIIC! CHIIC!

SEU... SEU MACACO BOBO!

CALMA, MARGARIDA!

IAU! ESPINHOS!

VOLTE AQUI COM O MEU LAÇO!

ESPERE, MARGARIDA! NÃO ENTRE AÍ!

ELE ESTÁ FUGINDO!

SAIA DESSA CAVERNA!

NÃO TENHO MEDO DE UM MACACO NUMA CAVERNA!

TEM UMA LUZ ESTRANHA AQUI!

SE AO MENOS O PROFESSOR ESTIVESSE COM A GENTE...

QUE CAVERNA GRANDE!

(GLUP!) ONDE ESTAMOS PISANDO, DONALD?

GRAURR!

IAU!

AAIII!

ENTRAMOS NA CASA DE UM *URSO!*

SOCORRO!

GRRR!

CHUIC!

GRRUR!

GRAUU!

DEVEMOS A VIDA ÀQUELE MACACO!

VAMOS SAIR DAQUI ANTES QUE O URSO VOLTE!

PRIMEIRO, MARGARIDA, O QUE VOCÊ DISSE QUANDO ESTAVA LÁ ATRÁS?

ACHO QUE A GENTE TAVA PISANDO EM **OSSOS!** **VAMOS SAIR DA-QUI!**

TUM TAP!

CUIDADO! VOCÊ ESTÁ DESTRUINDO A CAVERNA!

AAAII!

CRAC!

ESPERO QUE O URSO NÃO OUÇA ISTO!

DONALD, OLHA O QUE EU ACHEI!

UM OSSO ANTIGO! É O QUE O PROF. HALO PRADO QUERIA ACHAR!

OH, CÉUS! EU QUERIA QUE **ELE** TIVESSE ACHADO ISTO! (CHUIF!)

MAS FOI PRA ISSO QUE ELE TROUXE VOCÊ NESTA EXPEDIÇÃO!

POBRE PROFESSOR! BUÁÁÁ!

ELE SABIA QUE SEUS OLHOS AFIADOS E SUA INTUIÇÃO PODERIAM SER VALIOSOS...

ESTE OSSO ANTIGO TERÁ O NOME DO PROFESSOR! (CHUIF!)

ISTO É, SE VOLTARMOS À CIVILIZAÇÃO!

PUXA! VEJA!

CRÂNIOS DE PATOS ANTIGOS!

QUAC!

OLHE O BICO PEQUENO, O QUEIXO SALIENTE...

OH, DONALD, ACHAMOS A ILHA DO PROFESSOR!

GRAURR!

O URSO!

CORRA, MARGARIDA!

GRRR

¡AU!

AAIII! TÔ SENTINDO SEU BAFO QUENTE!

GRRR!

ZUP!

MARGARIDA! (PUF!) ESTAMOS PERDIDOS!

NÃO! VAMOS SEGUIR O MACACO!

CHIC!

GRAURR!

A CAVERNA TÁ FICANDO MAIS ESTREITA

TEM UMA LUZ LÁ NA FRENTE!

SAÍMOS!

VUUCH!

E O URSO NÃO CONSEGUIU!

GROUF!

CIRCUNDE AQUELA ILHA DE NOVO! EU ACHO QUE VI ALGUMA COISA DIFERENTE!

COMO QUISER, PROFESSOR!

EI! É UM MACACO ACENANDO COM UM LAÇO!

SÃO O DONALD E A MARGARIDA! VAMOS DESCER, RÁPIDO!

MAIS TARDE...

OS GOLFINHOS ME SALVARAM, TAMBÉM, MAS ME DEIXARAM NUMA ILHA HABITADA!

BEM, ESTAMOS FELIZES EM VÊ-LO, PROFESSOR!

OLHA O QUE EU ACHEI NUMA CAVERNA!

UM OSSO GIGANTE! *UAU!*

ELE TERÁ O SEU NOME, MARGARIDA!

PUXA, PROFESSOR...

VOU VOLTAR AQUI COM UMA ARMA TRANQÜILIZANTE! ESSE URSO DA CAVERNA DARÁ UM EXCELENTE ESTUDO CIENTÍFICO!

VOU TENTAR FAZER O MACACO DEVOLVER SEU LAÇO, MARGARIDA!

NÃO, DONALD!

DEIXE FICAR! AFINAL, ELA FEZ TUDO PRA NÓS!

ELA?

CLARO! QUE OUTRO MACACO IA GOSTAR DE LAÇO?

PARECE QUASE MELHOR NELA QUE EM VOCÊ, MARGARIDA! *AH, AH, AH!*

fim

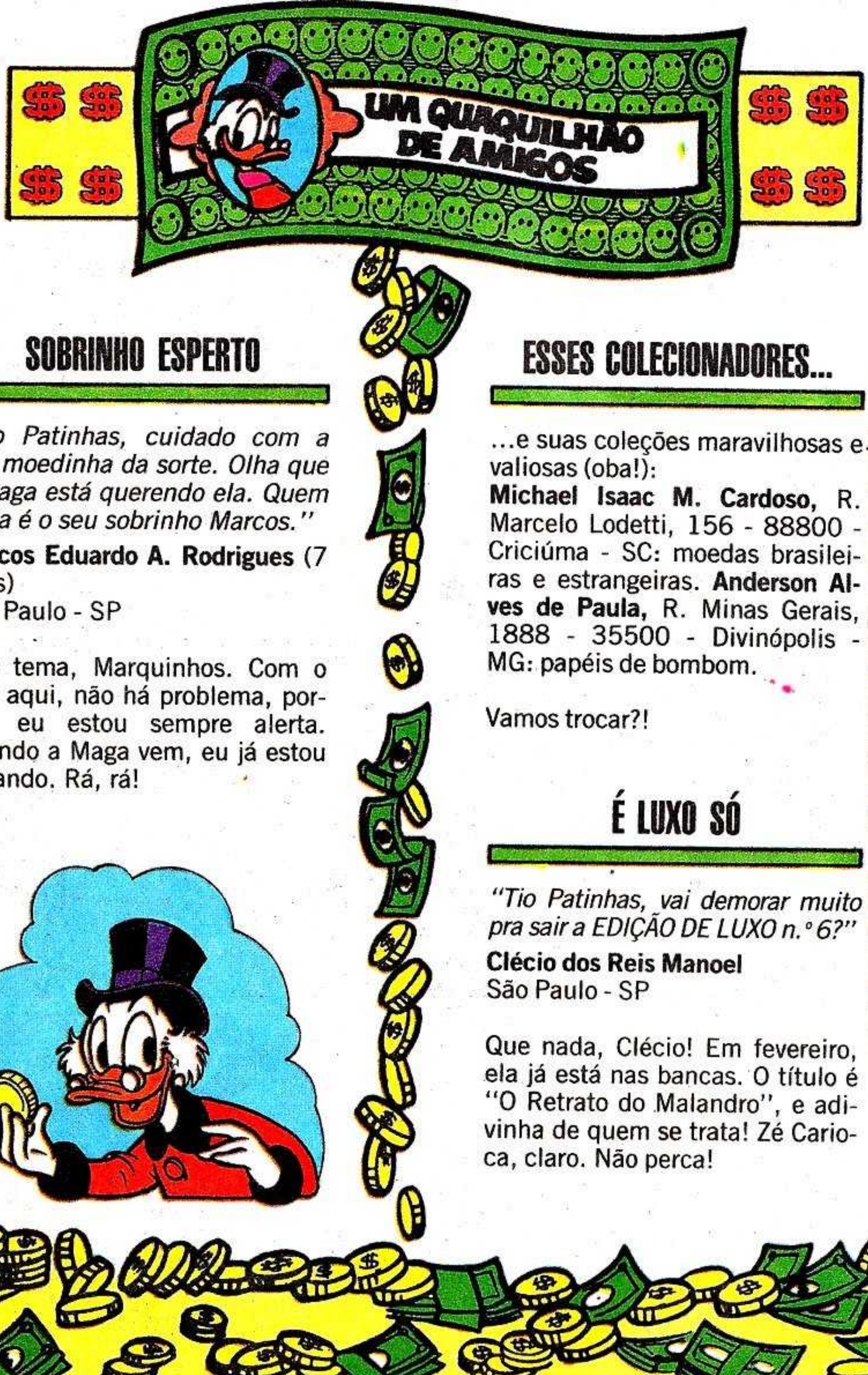

SOBRINHO ESPERTO

"Tio Patinhas, cuidado com a sua moedinha da sorte. Olha que a Maga está querendo ela. Quem avisa é o seu sobrinho Marcos."

Marcos Eduardo A. Rodrigues (7 anos)
São Paulo - SP

Não tema, Marquinhos. Com o titio aqui, não há problema, porque eu estou sempre alerta. Quando a Maga vem, eu já estou voltando. Rá, rá!

ESSES COLECIONADORES...

...e suas coleções maravilhosas e valiosas (oba!):
Michael Isaac M. Cardoso, R. Marcelo Lodetti, 156 - 88800 - Criciúma - SC: moedas brasileiras e estrangeiras. **Anderson Alves de Paula,** R. Minas Gerais, 1888 - 35500 - Divinópolis - MG: papéis de bombom.

Vamos trocar?!

É LUXO SÓ

"Tio Patinhas, vai demorar muito pra sair a EDIÇÃO DE LUXO n.° 6?"

Clécio dos Reis Manoel
São Paulo - SP

Que nada, Clécio! Em fevereiro, ela já está nas bancas. O título é "O Retrato do Malandro", e adivinha de quem se trata! Zé Carioca, claro. Não perca!

MIAAAUUU!

"Tio Patinhas, estamos formando o Clube dos Gatinhos e Gatinhas Apaixonados. Trocamos correspondência e papéis de carta. Ah! Podemos mandar recados do coração para serem publicados? Beijos e abraços da Simone, Maria, Cida, Mônica, Ana Paula, Jane e Ivanilda."

Clube dos Gatinhos e Gatinhas Apaixonados
R. Santa Ernestina, 57
13095 - Campinas - SP

Esse clube vai ficar cheio de sócios. O Huguinho, o Zezinho e o Luisinho também querem participar. Uma dica, garotas: na revista URTIGÃO, tem uma seção chamada Fofoca da Roça, pra onde vocês podem mandar esses recados do coração. O.K.?!

FICHAS DISNEY I

Atendendo a quaquilhões de cartas, aqui vai a relação de 14 das 28 Fichas Disney, com os nomes dos personagens e das revistas onde foram publicadas: 1- Minie, ALMANAQUE DAS MULHERES 1; 2- Pato Donald, PATO DONALD 1867; 3- Zé Carioca, ZÉ CARIOCA 1878; 4- Pateta, EDIÇÃO EXTRA 191; 5- Superpato, PATO DONALD 1868; 6- Margarida, MARGARIDA 98; 7- Urtigão, URTIGÃO 76; 8- Mickey, MICKEY 487; 9- Prof. Pardal, PATO DONALD 1869; 10- Peninha, ZÉ CARIOCA 1879; 11- Tio Patinhas, TIO PATINHAS 299; 12- Superpateta, ALMANAQUE DO SUPERPATETA 3; 13- Huguinho, Zezinho e Luisinho, PATO DONALD 1870; 14- Gastão, MARGARIDA 99.
No TIO PATINHAS 309, publicaremos a última metade dessa lista. Até lá!

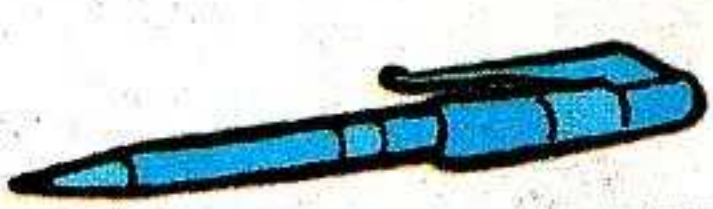

Mande suas cartas para:
UM QUAQUILHÃO DE AMIGOS
R. Bela Cintra, 299
01416 - São Paulo - SP

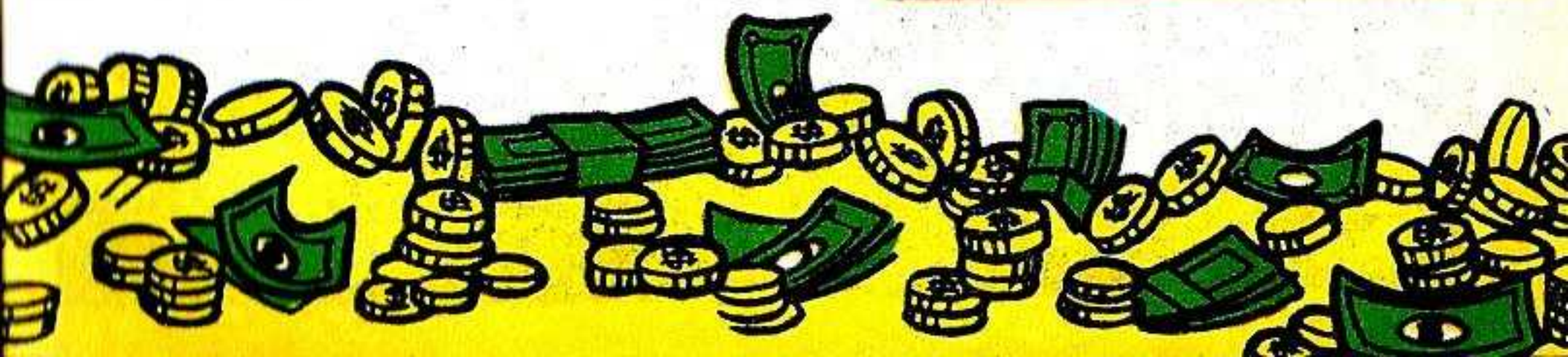

Walt Disney

VOVÓ DONALDA

O CASTIGO CERTO PARA O CRIME

ARRE! ONDE ESTÁ O RAPAZ DAS ENTREGAS? NÃO POSSO COMEÇAR O JANTAR SEM OS MANTIMENTOS! TELEFONEI FAZENDO O PEDIDO HÁ DUAS HORAS!

RPD 984/2 - TP 308/5

BEM, O JEITO É BATER UM FIO PRA LÁ OUTRA VEZ!

SINTO MUITO, VOVÓ DONALDA, MAS NÃO PODEREI ENTREGAR O SEU PEDIDO!

POR QUÊ?

DOIS JOVENS MALANDROS ASSALTARAM O MELI ENTREGADOR E LHE ROUBARAM A BICICLETA! A POLÍCIA ESTÁ PROCURANDO OS LADRÕES!

ESCUTE AQUI, JOCA! PESSOAS *MUITO IMPORTANTES* VÊM JANTAR AQUI E EU PRECISO DOS MANTIMENTOS!

SINTO MUITO, VOVÓ!

BAH! O PATINHAS VAI TRAZER UM CONVIDADO ESPECIAL PARA O JANTAR E EU NÃO POSSO DESAPONTÁ-LO!

O NEGÓCIO É IR EU MESMA BUSCAR O QUE PEDI!

DEPOIS...

DEPRESSA, JOCA! NÃO TENHO MUITO TEMPO!

SINTO TÊ-LA METIDO NESSE APURO, VOVÓ!

UMA CAMINHADA NUNCA FEZ MAL A NINGUÉM! AFINAL, SÃO SÓ CINCO QUILÔMETROS!

OLÁ, VOVÓ! ESPERE UM MOMENTO, SIM?

O QUE DESEJAM, RAPAZES? ESTOU COM UMA PRESSA DANADA!

SIM, VOVÓ!

NÓS SÓ QUEREMOS A SUA VELHA BOLSA!

LARGUE ISSO!

ENTREGUE A BOLSA! NÃO PODERÁ FAZER NADA!

ISSO É O QUE VOCÊ PENSA!

TOME ISTO! E MAIS *ISTO*... E MAIS *ISTO!*

ESPERE, DONA! NÓS SÓ ESTÁVAMOS BRINCANDO!

QUEM PODERIA IMAGINAR QUE UMA VELHINHA FOSSE REAGIR? VAMOS DAR O FORA!

ESPERE AÍ, MEU FILHO!

IAUUU!

E AONDE *VOCÊ* PENSA QUE VAI?

UAIII!

MUITO BEM! PONHAM-SE DE PÉ, OS DOIS!

S-SIM, SENHORA!

AGORA TRATEM DE PÔR AS COISAS OUTRA VEZ NO CARRINHO!

A SENHORA MANDA!

AGORA PEGUEM O CARRINHO E... *SIGAM EM FRENTE!*

AONDE VAI NOS LEVAR, DONA? À *POLÍCIA?*

OH, NÃO! TENHO UMA IDÉIA MELHOR! VOCÊS VERÃO!

JÁ QUE VOCÊS ME ATRASARAM, TERÃO QUE TRABALHAR PARA AJUDAR-ME!

TRABALHAR?

NINGUÉM NOS FARÁ TRABALHAR!

QUEREM UMA AULA DE PALMATÓRIA, ENTÃO?

N-NÃO, DONA!

MUITO BEM! AGORA VOCÊ VAI RACHAR A LENHA, E VOCÊ VAI ACENDER O FOGÃO!

DEPOIS... O FOGÃO ESTÁ ACESO E O DEPÓSITO DE LENHA ESTÁ CHEIO! PODEMOS IR EMBORA?

NADA DISSO! VOCÊS AINDA NEM COMEÇARAM!

DESCASQUEM ESTAS BATATAS E PASSEM O PANO NA COZINHA! DEPOIS ESPANEM O PÓ DA SALA E PONHAM A MESA!

PUXA! ISSO É SERVIÇO DE MULHER!

MAIS TARDE... AGORA PONHAM ESTAS TORTAS LÁ FORA PARA ESFRIAR! E CUIDADO PARA NÃO ENFIAR OS DEDOS NELAS, HEIN?!

QUANDO PODEREMOS DESCANSAR?

DEPOIS QUE TIRAREM O LEITE DA VACA E AS TAREFAS DA NOITE ESTIVEREM TERMINADAS! NÃO PODEREI FAZÊ-LAS POR CAUSA DAS VISITAS!

CÉUS, DONA, TENHA DÓ!

À NOITE... OLÁ, VOVÓ! TROUXE UM VELHO AMIGO PARA VÊ-LA!
O CORONEL CINTRA, CHEFE DE POLÍCIA! QUE PRAZER!
ESPERO NÃO ESTAR ATRASADO, VOVÓ! ANDEI TENTANDO PRENDER DOIS PATIFES!

FORAM VISTOS PELA ÚLTIMA VEZ TENTANDO ROUBAR A BOLSA DE UMA VELHINHA!
UMA VELHINHA QUE NÃO ERA TÃO VELHA ASSIM!

VENHA CÁ, CORONEL! QUERO QUE CONHEÇA OS MEUS DOIS NOVOS AJUDANTES! O JANTAR NÃO ESTARIA PRONTO SEM ELES!

ELES PARECEM SER OS DOIS QUE EU ESTIVE PROCURANDO!
NADA SEI SOBRE ISSO... SÓ SEI QUE SÃO BONS AJUDANTES!

NÓS NOS RENDEMOS CORONEL! LEVE-NÓS PARA A CADEIA, POR FAVOR!
NADA DE PRESSA, RAPAZES!

VOCÊS PREFEREM A CADEIA A FICAR AQUI? ESSES JOVENS DE HOJE ME SURPREENDEM... SÃO UNS FRACALHÕES! VAMOS! VOLTEM ÀS SUAS TAREFAS!

E ASSIM... POR FAVOR, CORONEL, NÃO PODEMOS IR PARA A SUA CONFORTÁVEL CADEIA?
PARE DE CHORADEIRA E ACABE DE LAVAR OS PRATOS ENQUANTO O CORONEL TOMA OUTRO CAFÉ!
EH, EH! VOVÓ, SE A SENHORA SE CANSAR DO SÍTIO, EU LHE ARRANJO UM LUGAR NA POLÍCIA! ISSO É QUE É SABER LIDAR COM CERTOS INDIVÍDUOS!

fim

Com Alegria, as férias ficam mais gostosas!

Sabe por quê?
De cara você tem um conto superlegal sobre o mundo e suas divisões.

No *Brincriando*, você voa através da imaginação, desenha e escreve.

O que é Comunidade Econômica Européia?
Na *Mini-reportagem ilustrada* você vai saber tudinho.

Quadrinhos, passatempos e jogos para montar também são atrações deste número.

Um mapa-múndi pra destacar e montar.
Você vai conhecer todas as partes deste fantástico planeta, brincando.

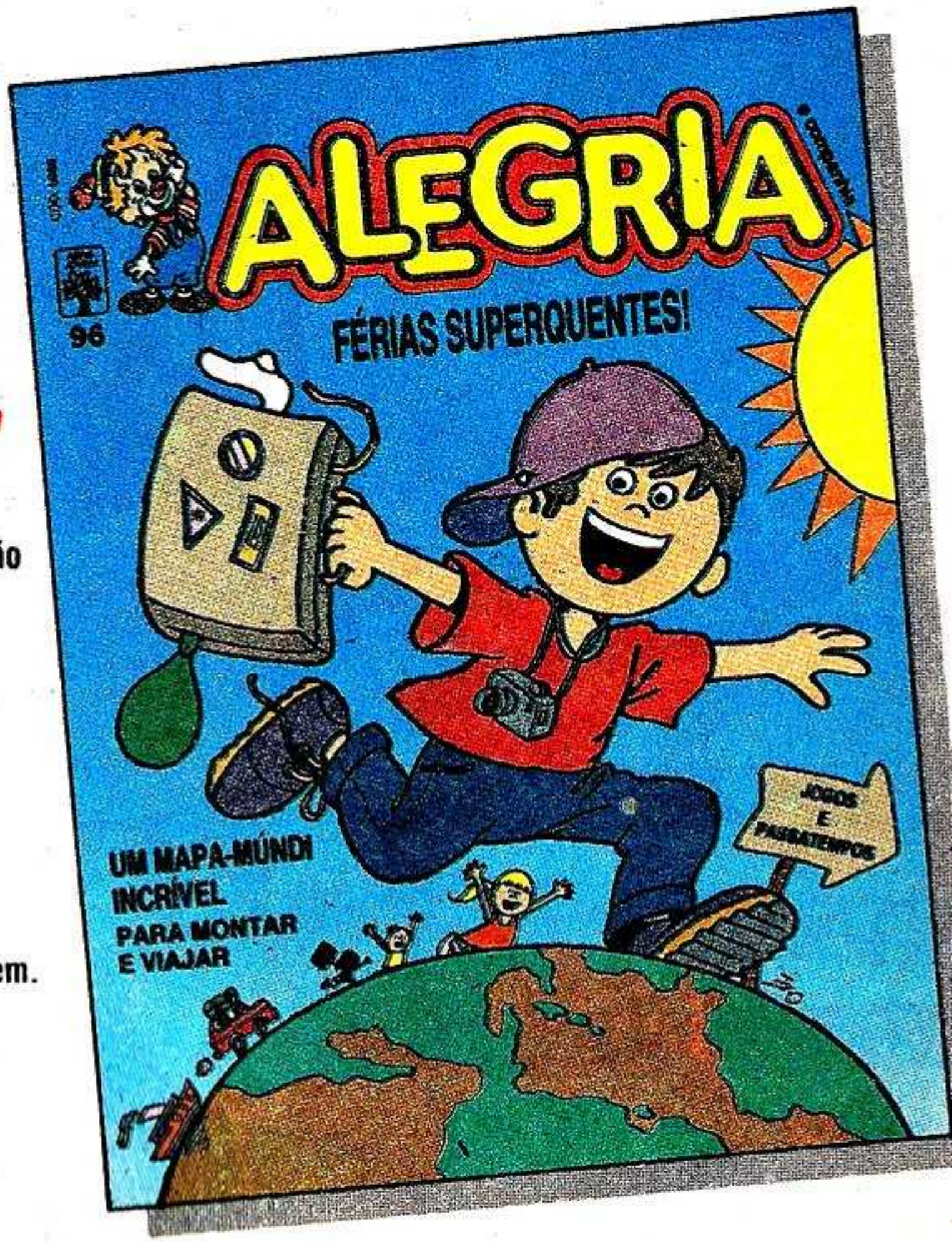

Pra viajar gostoso assim, você nem precisa de passagem.
É só descolar a sua Alegria e... boas férias!

ABRIL JOVEM

Nas bancas

SAU!

O MEU 1º ALMANAQUE SAU!

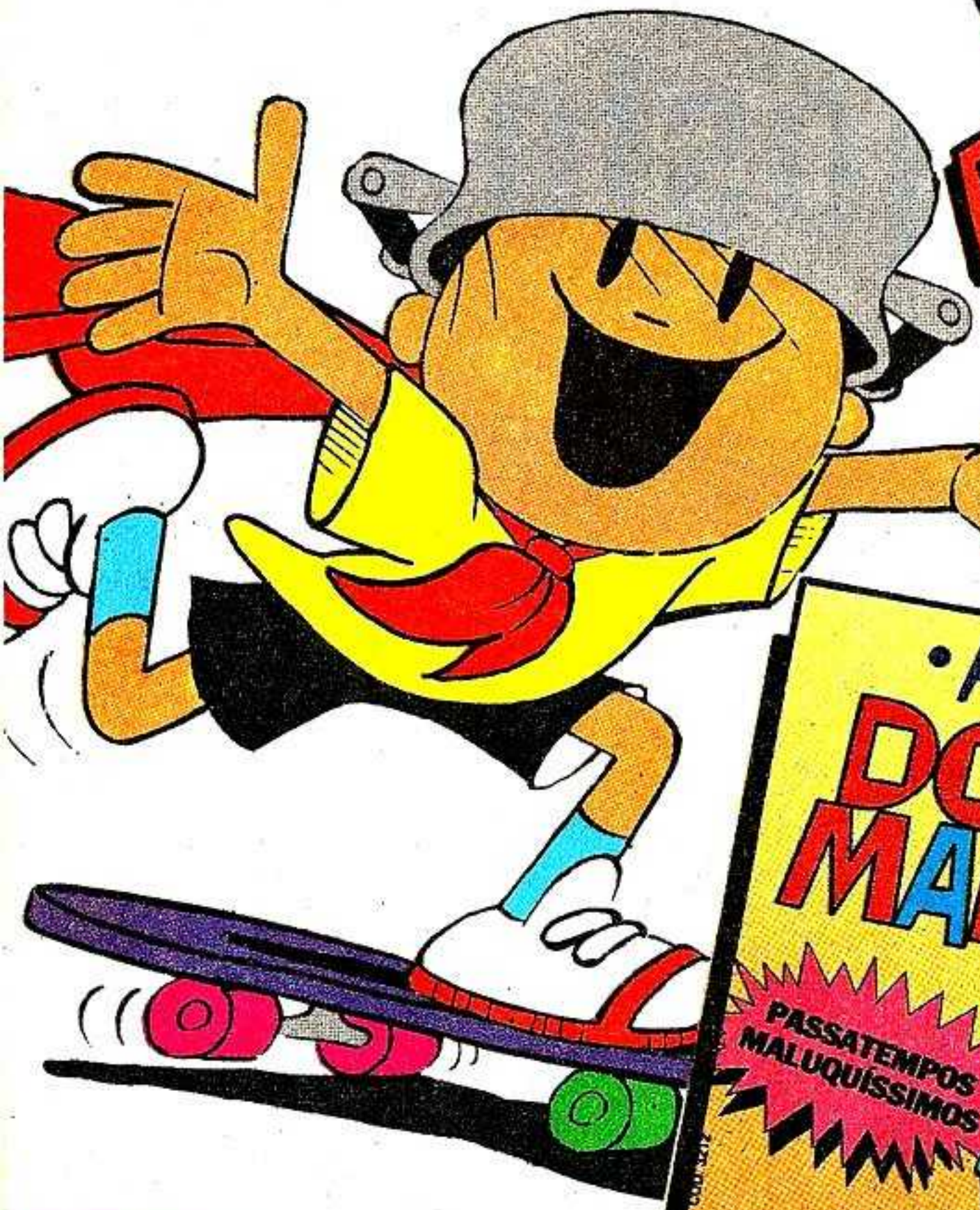

O MALUQUINHO

ESTÁ NAS BANCAS.

CADA VEZ MELHOR!

ABRIL JOVEM

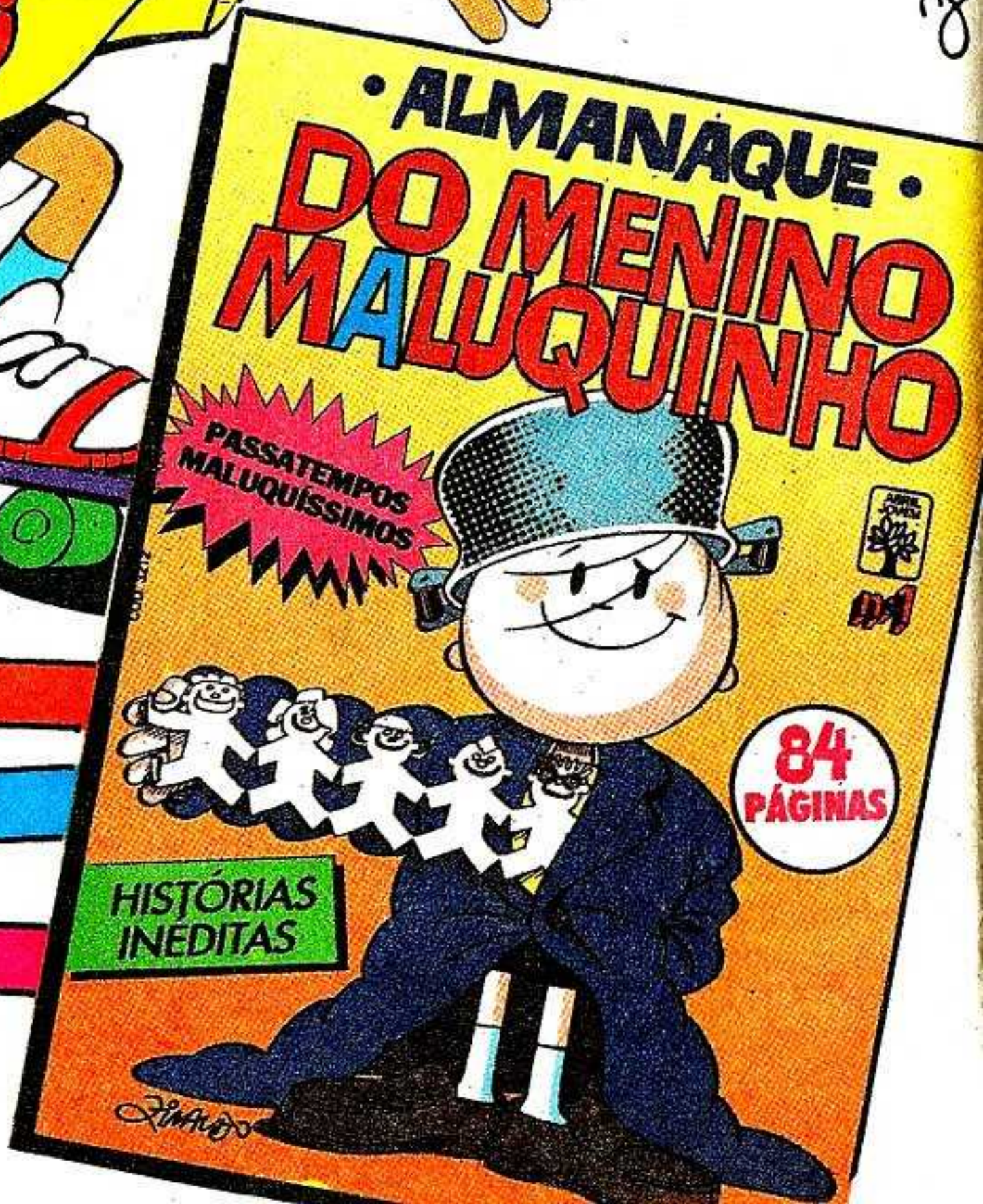

Walt Disney

MAMÃE PATINHAS

DE VEZ EM QUANDO, O TIO PATINHAS **ACAMPA** SOBRE O SEU DINHEIRO E SE DEDICA A UMA LEITURA **APAIXONANTE**...

NÃO HÁ NADA MELHOR QUE ISSO... RELAXA O CORPO E A MENTE!

E NADA É MAIS GRATIFICANTE DO QUE VER OS BALANCETES DAS *MINHAS FAZENDAS*...

PAT! PAT!

...E TODAS DANDO *LUCRO!* EH, EH!

MAS... ACHO QUE ESTÁ FALTANDO UM!

AQUI ESTÁ, SR. PATINHAS!

AH! O BALANCETE DA MINHA *FAZENDA-MODELO!*

TCHAU MESMO!

SALVE-SE QUEM PUDER!

QUAAAACCCC!

UMA QUEDA DE 0,03 POR CENTO!

COMO ISSO FOI ACONTECER?

TALVEZ O DIRETOR NÃO ESTEJA TRABALHANDO COM AS CONDIÇÕES ESPECIAIS NECESSÁRIAS!

MAS EU VOU DESCOBRIR O RESPONSÁVEL!

ASSIM...

ESTA FAZENDA É MUITO IMPORTANTE PRA MIM! ELES VÃO VER SÓ!

FAZENDA COCOROCÓ

AÍ ESTÁ O DIRETOR!

O-OI, CHEFE! (GLUP!) QUE BONS VENTOS O TRAZEM?

VENTOS DE TEMPESTADE!

GLUP!

COMO EXPLICA ESTA QUEDA NAS VENDAS?

OH, BEM... É POUCA COISA! QUEM SABE É A ÉPOCA?!

TALVEZ VOCÊ TENHA SE ESQUECIDO DO **OBJETIVO** DESTA FAZENDA!

CLARO QUE NÃO! "PRODUZIR OS OVOS MAIS GOSTOSOS DO MUNDO!"

E COMO?

TRATANDO AS GALIN... HÃ... AS NOSSAS **HÓSPEDES** COMO **PRINCESAS!**

O SENHOR PODE CONFERIR!

OLHA SÓ... AS GALINHAS VIVEM EM CONFORTÁVEIS VILAS!

RUA DAS PENAS

VOCÊ DISSE **GALINHAS?**

OPS! QUER DIZER... PRINCESAS!

QUE ISSO NÃO SE REPIT... HÃ?!

CUIDADO, QUERIDA! ESTA PEDRINHA PODE MACHUCAR SEU PEZINHO!

TIC!

BOM PASSEIO!

CÓ-CÓ!

CONTINUANDO, ESPERO QUE AS VILAS TENHAM TODO O CONFORTO!

E TÊM! SÃO ATÉ CONTROLADAS POR CÂMERAS DE TEVÊ!

CLIC!

MUITO BOM!

É CONFORTÁVEL MESMO!

E ALI ESTÁ A ***SALA DAS FOFOCAS***, ONDE NOSSAS GALIN... HÃ... AMIGAS PÕEM OS OVOS!

BONITA, NÃO É?

MUITO!

CO-CO-CO-CÓ!

CO-CO-CO-CÓ!

ESTÃO INDO EMBORA! NÓS ESPANTAMOS AS COITADAS!

NÃO, NÃO! É A HORA DO *CHÁ DAS CINCO!*

EH, EH! ISTO ME CUSTA UMA FORTUNA, MAS VALE A PENA PELO LUCRO...

UM MOMENTO... ME LEMBREI DA QUEDA DE 0,03 POR CENTO!

TALVEZ AS ALMOFADAS NÃO ESTEJAM SUFICIENTEMENTE QUENTES! VOU VERIFICAR!

NÃO! NÃO ENTRE!

PODE SER *PERIGOSO!*

EH, EH! TÁ BRINCANDO?

ESTÁ NO PONTO!

TRIC!

OH!

CRIP!

OH-OH!

MAIS?

TREC!

CREC!

TREC!

CREC!

EI! CALMA!

NASCERAM DUAS NINHADAS!

ESSE ERA O PERIGO!

ALÉM DOS OVOS DESTINADOS À VENDA, EXISTEM OS OVOS *CHOCADOS!*

ACHA QUE EU NÃO SEI?

ESSES PINTINHOS NASCERAM NA AUSÊNCIA DE SUAS MÃES! PODE IR CHAMAR AS...

INÚTIL!

NO MUNDO ANIMAL, OS FILHOTES ADOTAM COMO MÃE A PRIMEIRA COISA QUE VÊEM QUANDO NASCEM!

AGORA, O SENHOR É A *MÃE* DELES!

O-O QUÊ?!

EU JÁ TENHO MINHA FAMÍLIA! SOU *PAI DO MEU DINHEIRO!*

POR ISSO, TIRE ESTES PEQUENOS DE CIMA DE MIM!

IMPOSSÍVEL! NÃO SE PODE MUDAR ESSE PROCESSO! OS PINTINHOS VÃO FICAR SEMPRE ATRÁS DO SENHOR!

E, SE OS DEIXAR, VÃO SOFRER POR ***ABANDONO DE MÃE!***

NÃO! ***NÃO!*** DEVEM CRESCER FORTES E CONTENTES!

SÓ ASSIM VÃO SE TORNAR GALINHAS SATISFEITAS E PRODUTORAS DE BONS OVOS!

DEPENDE DO SENHOR!

JÁ VIVI MUITAS AVENTURAS NA VIDA, MAS ESTA...

NO FUNDO, VOCÊS SÃO MUITO SIMPÁTICOS!

MUITO BEM, FILHINHOS! VAMOS PRA CASA! FAÇAM FILA DE UM... E VENHAM!

MENOS BARULHO AÍ NO FUNDO! FIQUEM NA FILA!

FAZENDA COCORICÓ

PIO!

PIO!

PIPIPIPI!

MILHARES DE PASSINHOS DEPOIS...

EM CASA, FINALMENTE!

SEI QUE ESTÃO CANSADOS, MAS NO TÁXI VOCÊS PODERIAM FICAR ENJOADOS... E EU, COM OS BOLSOS VAZIOS!

PIO!

PIU!

PIU! PI-PIU!

TODOS A BORDO! NÃO VÃO PRECISAR SUBIR ESCADAS!

E AGORA, O QUE FOI? ESTÃO COM FOME, HEIN?!

PII!
PII!
PIII!

TIREM O BICO DO MEU DINHEIRO! VOU CONSEGUIR COMIDA!

ASSIM...

O TIO PATINHAS QUER QUE A GENTE LEVE COMIDA PRA PINTINHOS NA CAIXA-FORTE!

ZZZ

CURTA AS FÉRIAS COM UM MONTÃO DE

NOVIDADES!

A partir desta edição, o seu Almanaque de Férias está ainda melhor! Vá correndo buscar e divirta-se com 10 histórias engraçadíssimas, piadas e brincadeiras.

ABRIL JOVEM

Nas bancas

TUDO NOVO PRA VOCÊ!

- **Formato grandão**
- **132 páginas**
- **Caderno de passatempos com 40 páginas coloridas**

© Disney

DETESTO INTERROMPER MEU *TERCEIRO* SONO DA TARDE PRA TRANSPORTAR BESTEIRAS!

ESTAMOS CURIOSOS! POR QUE SERÁ QUE ELE PEDIU ISSO?

PIU!

AINDA BEM QUE VOCÊS CHEGARAM! NÃO SABIA MAIS COMO DISTRAIR ESTES PINTINHOS!

PIU! PIU! PIU!

TIO! NUNCA VIMOS O SENHOR TÃO *MATERNAL!*

POR QUE ESTES PEQUENINOS ESTÃO AQUI?

E O TIO PATINHAS CONTA O ACONTECIDO...

NÃO ACREDITO! É ENGRAÇADO DEMAIS! AH, AH!

POF!

PARE DE RIR E ABRA O SACO DE COMIDA!

PAFT!

MAS...

POR QUE NÃO COMEM?

PIU!

O SENHOR PRECISA ENSINAR COMO É QUE SE BICA! AFINAL, É A **MÃE** DELES!

É MESMO!

AH, AH, AH! É DE RACHAR O BICO!

APRENDERAM LOGO!

AH, AH!

O DONALD TAMBÉM VAI APRENDER UMA COISA!

APRENDI QUE RIR FAZ BEM PRO ESPÍRITO... E MAL PRA CABEÇA!

E AGORA, VAMOS FAZER NANINHA! JÁ É TARDE!

PIU! PIU!

313

VÃO FICAR QUENTES E CONFORTÁVEIS AQUI!

ATÉ AMANHÃ! TENHAM SONHOS **DOURADOS!**

GANHAR E POUPAR

O QUE FOI, QUERIDO? VOLTE PRA JUNTO DOS SEUS IRMÃOS!

PIU!

POUCO DEPOIS...

ASSIM, O TEMPO TODO, O TIO PATINHAS ESTÁ EM COMPANHIA DE UM GRUPO DE PEQUENOS, SIMPÁTICOS E ***IRREQUIETOS*** *PINTINHOS...*

PIU! PIU! PIU! PIU!

LARGA ESSE CONTRATO, LADRÃOZINHO!

CALMA! NÃO GRITE ASSIM!

MESMO SE AQUELA FOLHA VALER MILHÕES, É PRECISO TER PACIÊNCIA!

R-RIP!

ME DÁ AQUI, FOFINHOS!

R-RIIP!

NÃO, NÃO! ASSIM NÃO!

RIP!

RASG!

NÃO VAI SER PROBLEMA COLAR TUDO ISTO, NÃO É?

GLUP!

ESTÃO ME CHAMANDO DA BOLSA DE VALORES! DEVEM SER BOAS NOVAS!

TRIM!

AS AÇÕES QUE O SENHOR MANDOU COMPRAR HÁ UMA HORA CAÍRAM A ZERO!

ESTÁ BRINCANDO? EU NÃO MANDEI COMPRAR NADA...

A ORDEM VEIO DIRETAMENTE DO SEU **TERMINAL!**

(GLUP!) SERÁ QUE...

AGORA MESMO ESTÁ TRANSMITINDO...

OH, NÃÃOOO!

QUERIDINHO, TIRA O BIQUINHO DAÍ, TIRA!

VENDER TUDO.

E ASSIM, PARA EVITAR PROBLEMAS, O TIO PATINHAS PASSA MUITO TEMPO FORA DE CASA...

MAMÃE, POR QUE OS PINTINHOS ESTÃO SEGUINDO AQUELE MOÇO?

DEVE SER UM ADESTRADOR, FILHO!

UM BANCO VAZIO! OBA!

OH, QUE FLOR BONITA! ONDE CONSEGUIU?

AAAH! SOLTEM O MEU CHAPÉU!

AAAI!

POR FAVOR, NÃO MALTRATE OS MEUS PINTINHOS!

ENTÃO SÃO **SEUS**?!

NÃO PODERIA TOCAR NOS PEQUENOS, MAS O SENHOR É GRANDE E GORDO!

PAFT!

TOME! COMPRE UM CHAPÉU NOVO!

ZUP!

MAS O MOMENTO MAIS CONSTRANGEDOR FOI NO CLUBE DOS MILIONÁRIOS!

OLHEM! É O PATINHAS... E *FAMÍLIA!*

VENHAM, AMIGOS! VAMOS RIR!

QUEM SÃO ESSES *FRANGOS?* SEUS ADMIRADORES, IMAGINO!

GRRR!

GARÇOM, SUCO DE MILHO PROS MEUS PINTINHOS!

SIM, SENHOR! IH, IH!

ACHO QUE VOU TRAZER A MINHA *VACA LEITEIRA*... E PEDIR *BOLINHOS DE FENO!*

AH, AH, AH, AH, AH!

EH, EH!

SEU IDIOTA! ESTES PINTINHOS VÃO ME RENDER MUITO DINHEIRO! E VOCÊ, COM SUA VACA, NÃO CONSEGUE NEM UM COPO DE LEITE!

COMO OUSA COLOCAR EM DÚVIDA MEUS DOTES ADMINISTRATIVOS NA FRENTE DOS MEUS COLEGAS? VOCÊ ME PAGA, ***MÃE CHOCA!***

OI, TIO! COMO ESTÃO OS PINTINHOS?

ELES VÃO BEM!

PIU! PIU!

ALGUNS DIAS DEPOIS...

QUANTO A MIM, TENHO SIDO DESTAQUE NA PRIMEIRA PÁGINA DO JORNAL DO PATACÔNCIO!

DEIXA EU VER!

A PATRANHA

FINANCISTA OU MÃE CHOCA?

E NÃO É SÓ NO JORNAL!

ATÉ NA TELEVISÃO DELE ELI APAREÇO SEMPRE!

VEJAM!

CLIC!

...ASSIM, PATINHAS RESOLVEU BANCAR A MÃE DOS PINTINHOS DE SUA ESTRANHA FAZENDA!

QUE CENA COMOVENTE! QUEM PODE DAR CRÉDITO A UM FINANCISTA ASSIM?

SÓ ME RESTA FICAR TRANCADO NA CAIXA-FORTE **PRA SEMPRE!**

CLIC!

LEVEM COMIDA DE VEZ EM QUANDO, TÁ?

CORAGEM, TIO! SÓ OS **TOLOS** PODEM RIR! O SENHOR NÃO ESTÁ FAZENDO NADA DE MAL... AO CONTRÁRIO!

NO DIA SEGUINTE...

NOTÍCIAS PRO SENHOR, CHEFE!

O PREFEITO ME TIROU A CIDADANIA?

DESESPERO CLÁSSICO

AÍ DE MIM

CHUIF

ABATER-SE É FÁCIL BASTA DESANIMAR

Quem chora a SLC economiza o lenço

NADA DISSO!

UAU! AS VENDAS DOS OVOS ESPECIAIS AUMENTARAM?!

DESESPERO CLÁSSICO

NÃO SERÁ ENGANO? VOU PERGUNTAR AO DIRETOR!

É VERDADE MESMO! O PESSOAL SÓ QUER SABER DOS OVOS DA FAZENDA ONDE NASCERAM OS PINTINHOS QUE APARECEM NO JORNAL E NA TEVÊ!

IUHUUU! AQUELE TROUXA DO PATACÔNCIO ME DEU UMA **GRANDE PUBLICIDADE GRÁTIS!**

NO DIA SEGUINTE, O SUCESSO DOS OVOS É AINDA MAIOR...

MUITO BEM! AUMENTEM A PRODUÇÃO E O **PREÇO** TAMBÉM, É CLARO!

OS CARTAZES GIGANTES ESTÃO PRONTOS? ESTOU CURIOSO PRA VER!

ASSIM...

OVOS da Fazenda COCOROCÓ

O MELHOR É AQUI!

SÃO ELES! SÃO ELES! VAMOS PEDIR UM AUTÓGRAFO NO OVO!

CALMA, CALMA! NÃO ASSUSTEM OS PINTINHOS!

VOCÊS TAMBÉM, OBRIGADO!

NATURALMENTE, NEM TODOS APRECIAM O SUCESSO DO PATINHAS...

(GLUP!) AS AÇÕES DOS OVOS COCOROCÓ SUBIRAM MIL POR CENTO!

//TRIIM!

TRIMMM!

AQUI É A **MÃE CHOCA** AGRADECENDO! VOCÊ FOI UMA VERDADEIRA **GALINHA DOS OVOS DE OURO**... PRA MIM!

GRRR! NUNCA MAIS COMO OVO!

CLANC!

FORÇA, RAPAZES! SE QUEREM COMER, APRENDAM A CISCAR!

O TIO É MESMO UMA **MÃE** PERFEITA!

É, PRINCIPALMENTE QUANDO SE TRATA DE ENSINAR... A ***ECONOMIZAR!*** EH, EH!

FIM

ALMANAQUE DISNEY 236

ORGULHOSAMENTE APRESENTA...

A PEQUENA SEREIA

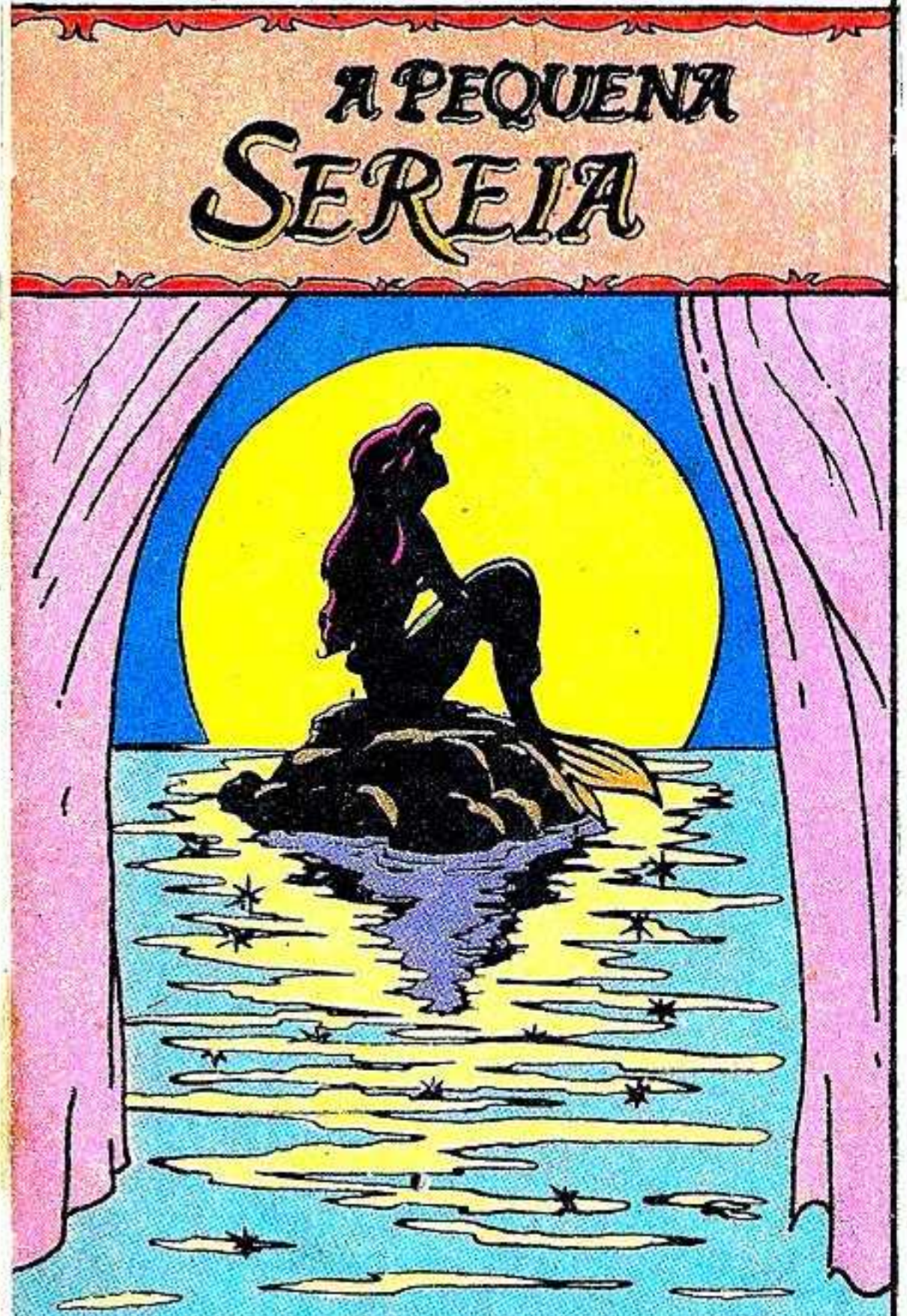

O FILME EM QUADRINHOS!

NUMA BANCA PERTINHO DE VOCÊ!

Editora Abril Jovem

Fundador: VICTOR CIVITA (1907 - 1990)

Diretoria: Roberto Civita, Richard Civita, Raymond Cohen, Angelo Rossi, Ike Zarmati

Diretor Superintendente: Ike Zarmati

TIO PATINHAS

REDAÇÃO
Diretor: Júlio de Andrade Filho
Redatora-Chefe: Flávia Muniz
Editores: Claudinei Montes, Eduardo Perácio, Marcia L. Furlan, Márcia Pereira, Monica C. F. Alves, Suiang G. de Oliveira
Revisora: Ivone A. Tonetto
Coordenadores de Produção: Pedro Mingati, Ramilto Biondo
Auxiliares de Produção: Alexandre S. Raimundo, Márcio Borges
Chefes de Arte: Euclides K. Miyaura, José Carlos De Lazari
Desenhistas: Eli M. Leon, Fernando A. Bonini da Silva, Paulo R. C. Noely, Verci R. de Mello
Ilustradores: Acácio Ramos, Átila O. de Carvalho
Artes-Finalistas: Antonio Lima, José Wilson Magalhães
Argumentista: Arthur Faria Jr.
Letristas: Lilian T. M. Farias, Natanael A. Soares, Nilton Morise
Decorador: Sérgio Carpanese
Coloristas: Miriam Cler C. Vieira, Telma T. T. Satani
Titulador: Mauro Lucchini Pereira
Tradutor: José F. Rodrigues
Paste-up: Margareth J. Gasparim
Assistentes de Arte: Alexandre Silva, Arnaldo Nincao, Roberto S. Moriama
Auxiliares de Arte: Gisele Faria, José P. S. da Silva, Vandré O. Silva
Coordenadora do Arquivo Editorial: Marta G. Fiasco

COMERCIAL
Diretor: Sérgio Fernandes dos Santos
Gerente de Produto: Joaquim Celestino
Analista de Circulação: Mônica G. Apuzzo

PUBLICIDADE
Diretor: Newton Floratti
Gerente: Vicente Felicetti
Contatos: Tânia Guilherme, Tânia Scarelli, Mariângela Niccolai

PROMOÇÕES E PROPAGANDA
Gerente: Maria Luiza Volponi

ADMINISTRAÇÃO E FINANÇAS
Diretor: Joares Ramos Barbosa

Diretor Responsável: Edgard de S. Faria
Diretor Responsável Adjunto: Silvio Fukumoto

Tio Patinhas é uma publicação mensal da Editora Abril Jovem S.A. **São Paulo - Redação, Publicidade, Administração e Correspondência:** R. Bela Cintra, 299, Cerqueira César, CEP 01415, Caixa Postal 2372, tel.: (011)257-0999. Telex: (011)22115, Telegramas: Editabril. **Assinatura Anual** - 12 pacotes Festival Disney (Urtigão / Tio Patinhas / Disney Especial / Disney Especial Reedição). Preço da assinatura: soma do preço de capa de cada revista que compõe o pacote vezes o respectivo número da edição ao ano. Ao fazer sua assinatura, exija a credencial do vendedor e pague somente com cheque nominal à Editora Abril S.A. A Editora Abril garante aos assinantes desta publicação que a interrupção definitiva da entrega dos exemplares contratados, sem que para isto tenha dado motivo o próprio assinante, implicará na restituição de parte do preço total antecipadamente pago, correspondente aos exemplares que não forem entregues. **Números atrasados:** ao preço da última edição em banca, por intermédio de seu jornaleiro ou no distribuidor Abril de sua cidade. Pedidos pelo Correio: DINAP - Estrada Velha de Osasco, 132, Jardim Teresa, CEP 06000 - Osasco - SP. Temos em estoque somente as seis últimas edições. **Data desta edição:** Janeiro/91 - n.º308. Distribuída com exclusividade no país pela DINAP - Distribuidora Nacional de Publicações, São Paulo.

Todos os direitos reservados. "Publicação especialmente autorizada por The Walt Disney Company."

Serviço ao Assinante: tel.: (011)823-9222

IMPRESSA NA DIVISÃO GRÁFICA DA EDITORA ABRIL S.A.

© Disney

ALMANAQUE Disney

A PEQUENA SEREIA EM QUADRINHOS PRA VOCÊ CURTIR!

A história completa do filme e mais um montão de atrações, em *132 páginas* cheias de divertimento.

EXTRA RESULTADO DO CONCURSO URSINHO PUFF.

ABRIL JOVEM

Nas bancas